**REGIME PRÓPRIO DE PREVIDÊNCIA SOCIAL DO MUNICÍPIO DE
SÃO JOSÉ DOS QUATROS MARCOS / PREVIQUAM**

RELATÓRIO SEMESTRAL DE INVESTIMENTOS

**1º SEMESTRE
2021**

13 de julho de 2021

ÍNDICE

1 – INTRODUÇÃO	3
2 – POLÍTICA DE INVESTIMENTOS e MOVIMENTAÇÃO DA CARTEIRA	4
3 – RESUMO DO REGULAMENTO DOS INVESTIMENTO	5
4 – MOVIMENTAÇÃO DA CARTEIRA - RENDA FIXA	10
5 – RENTABILIDADE DOS INVESTIMENTOS	19
5.1 - Melhor Desempenho Trimestral dos Investimentos	21
5.2 - Pior Desempenho Trimestral dos Investimentos	23
6 – ANÁLISE DA CARTEIRA DE INVESTIMENTO	25
7 – CONCLUSÃO	26
7.1 - Rentabilidade da Carteira Semestral	26
7.2 - Meta Atuarial	27
7.3 - Perfil de Risco do Investidor	28
7.4 - Avaliação de Desempenho no 1º Semestre	29
7.5 - Orientação para a Carteira de Investimento no 2º Semestre	29

1 - INTRODUÇÃO

Atendendo a necessidade do Instituto Previdenciário quanto a Política anual de Investimentos e a Meta Atuarial, enviamos o Relatório Semestral dos investimentos, referente ao 1º SEMESTRE, sobre o desempenho das rentabilidades e os riscos das aplicações financeiras do PREVIQUAM.

Este relatório vem atender o **Inciso III, do Art. 3º da Portaria MPS 519/2011**, que exige a elaboração de **Relatórios Semestrais**, para acompanhamento dos riscos e desempenho das aplicações financeiras.

Art. 3. III – realizar avaliação do desempenho das aplicações efetuadas por entidade autorizada e credenciada, no mínimo semestralmente, adotando, de imediato, medidas cabíveis no caso da constatação de performance insatisfatória.

2.1-POLÍTICA DE INVESTIMENTOS 2021 - LIMITE DE SEGMENTO - PREVIQUAM

Nº	Segmentos da Resolução CMN 4.695/2018	Dispositivo Legal Resolução CMN 4.695/2018	Limites do PAI			Carteira de Investimentos		ORIENTAÇÃO EM CASO DE DESENQUADRAMENTO DA CARTEIRA JUNTO A POLÍTICA DE INVESTIMENTO
			Mínimo	Estratégia Alvo	Máximo	Atualmente (%)	Atualmente (R\$)	
RENDA FIXA								
1	Títulos Públicos	Art. 7º, I, a (100%)	0,0%	0,0%	10,0%	-	-	-
2	F.I. Refer. 100% em Títulos Públicos	Art. 7º, I, b (100%)	0,0%	67,2%	89,0%	64,8%	26.034.502,14	-
3	F.I. índice Mercado 100% em Títulos Público	Art. 7º, I, c (100%)	0,0%	0,0%	89,0%	-	-	-
4	Operações Compromissadas	Art. 7º, II (5%)	0,0%	0,0%	0,0%	-	-	-
5	F.I. refer. em Indicadores RF	Art. 7º, III, a (60%)	0,0%	12,1%	40,0%	12,8%	5.163.529,96	-
6	F.I. em índices de RF	Art. 7º, III, b (60%)	0,0%	0,0%	40,0%	-	-	-
7	F.I. referenciado em Indicadores RF	Art. 7º, IV, a (40%)	0,0%	15,1%	40,0%	14,8%	5.965.379,68	-
8	F.I. em índices de RF	Art. 7º, IV, b (40%)	0,0%	0,0%	40,0%	-	-	-
9	LIG - Letras Imobiliárias Garantidas	Art. 7º, V, b (20%)	0,0%	0,0%	0,0%	-	-	-
10	CDB	Art. 7º, VI, a (15%)	0,0%	0,0%	13,0%	-	-	-
11	Poupança	Art. 7º, VI, b (15%)	0,0%	0,0%	2,0%	-	-	-
12	FIDC - Cota Sênior	Art. 7º, VII, a (5%)	0,0%	0,0%	0,0%	-	-	-
13	F.I. em Crédito Privado	Art. 7º, VII, b (5%)	0,0%	0,0%	0,0%	-	-	-
14	F.I. em Debêntures	Art. 7º, VII, c (5%)	0,0%	0,0%	0,0%	-	-	-
15	TOTAL - RENDA FIXA					92,5%	37.163.411,78	
RENDA VARIÁVEL								
16	F.I. em índices de RV (mín. 50 ações)	Art. 8º, I, a (30%)	0,0%	1,0%	10,0%	-	-	-
17	F.I. em índices de Mercado RV (m. 50 ações)	Art. 8º, I, b (30%)	0,0%	0,0%	10,0%	-	-	-
18	F.I. em ações	Art. 8º, II, a (20%)	0,0%	1,0%	10,0%	3,1%	1.236.607,09	-
19	F.I. em índices de Mercado RV	Art. 8º, II, b (20%)	0,0%	0,0%	10,0%	-	-	-
20	F.I. Multimercados	Art. 8º, III (10%)	0,0%	2,6%	10,0%	3,5%	1.397.353,77	-
21	F.I. em Participações	Art. 8º, IV, a (5%)	0,0%	0,0%	0,0%	-	-	-
22	F.I. Imobiliário negociado em bolsa	Art. 8º, IV, b (5%)	0,0%	0,0%	0,0%	-	-	-
23	F.I.C Ações - Mercado de Acesso	Art. 8º, IV, c (5%)	0,0%	0,0%	0,0%	-	-	-
24	TOTAL - RENDA VARIÁVEL	Art. 8º, § 1 (30%)				6,6%	2.633.960,86	
INVESTIMENTOS NO EXTERIOR								
25	F.I.C em Dívida Externa	Art. 9º A, I (10%)	0,0%	0,0%	10,0%	-	-	-
26	F.I.C em Investimento no Exterior	Art. 9º A, II (10%)	0,0%	0,0%	10,0%	-	-	-
27	F.I. Ações - BDR Nível I	Art. 9º A, III (10%)	0,0%	1,0%	10,0%	1,0%	390.900,38	-
28	TOTAL - INVESTIMENTO NO EXTERIOR	Art. 9º A (10%)				1,0%	390.900,38	
29	DESENQUADRADO	-		100,0%		0,0%	-	-
30	CONTA CORRENTE	-				0,0%	-	-
31	PATRIMÔNIO TOTAL					100,0%	40.188.273,02	4

3-RESUMO DO REGULAMENTO DOS INVESTIMENTOS

INFORMAÇÕES	BB PREVIDENCIÁRIO RF FLUXO FIC FI	BB PREVIDENCIÁRIO RF IRF - M 1 TP FIC FI	BB PREVIDENCIÁRIO RF IDKA 2 TP FI	BB PREVIDENCIÁRIO IMA - B 5 LP FIC FI
CNPJ	13.077.415/0001-05	11.328.882/0001-35	13.322.205/0001-35	03.543.447/0001-03
SEGMENTO	Renda Fixa	Renda Fixa	Renda Fixa	Renda Fixa
CLASSIFICAÇÃO	Previdência Renda Fixa	Renda Fixa Índices	Previdência Renda Fixa	Renda Fixa Índices
ÍNDICE	CDI	IRF – M 1	IDKA 2	IMA - B 5
PÚBLICO ALVO	Regimes Próprios de Previdência Social	Regimes Próprios de Previdência Social	Regimes Próprios de Previdência Social	Regimes Próprios de Previdência Social
ADMINISTRADOR	BB Gestão de Recursos DTVM s.a	BB Gestão de Recursos DTVM s.a	BB Gestão de Recursos DTVM s.a	BB Gestão de Recursos DTVM s.a
GESTOR	BB Gestão de Recursos DTVM s.a	BB Gestão de Recursos DTVM s.a	BB Gestão de Recursos DTVM s.a	BB Gestão de Recursos DTVM s.a
CUSTODIANTE	BB Gestão de Recursos DTVM s.a	BB Gestão de Recursos DTVM s.a	BB Gestão de Recursos DTVM s.a	Banco do Brasil S.A.
DISTRIBUIDOR	Banco do Brasil S.A.	Banco do Brasil S.A.	Banco do Brasil S.A.	Banco do Brasil S.A.
AUDITORIA	Deloitte Touche Tohmatsu Auditores independentes	Deloitte Touche Tohmatsu Auditores independentes	Deloitte Touche Tohmatsu Auditores independentes	KPMG Auditores independentes
DATA DE INÍCIO	28/04/2011	08/12/2009	28/04/2011	17/12/1999
TAXA DE ADMINISTRAÇÃO	1,00% a.a.	0,30% a.a.	0,20% a.a.	0,20%a.a.
TAXA DE PERFORMANCE	Não possui	Não possui	Não possui	Não possui
APLICAÇÃO INICIAL	1.000,00	1.000,00	10.000,00	1.000,00
APLICAÇÕES ADICIONAIS	Qualquer valor	Qualquer valor	Qualquer valor	0,01
RESGATE MÍNIMO	Qualquer valor	Qualquer valor	Qualquer valor	0,01
SALDO MÍNIMO	Qualquer valor	Qualquer valor	Qualquer valor	0,01
CARÊNCIA	Não possui	Não possui	Não possui	Não possui
CRÉDITO DO RESGATE	D+0 (No mesmo dia da solicitação)	D+0 (No mesmo dia da solicitação)	D+1 (No dia seguinte a solicitação)	D+1 (No dia seguinte a solicitação)
RISCO DE MERCADO*	3 - Médio	2 - Baixo	1 - Muito baixo	4 - Alto
ENQUADRAMENTO LEGAL	FI de Renda Fixa - Art. 7º, IV, a (40% e 20% por fundo)	FI Refer. 100% Títulos TN - Art. 7º, I, b (100%) (exc. Tx. de 1 dia)	FI Refer. 100% Títulos TN - Art. 7º, I, b (100%) (exc. Tx. de 1 dia)	FI Refer. 100% Títulos TN - Art. 7º, I, b (100%) (exc. Tx. de 1 dia)

* Definição da Instituição financeira. Quanto mais próximo do 5, maior o risco de mercado.

INFORMAÇÕES	BB PREVIDENCIÁRIO RF IMA - B TP FI	BB PREVIDENCIÁRIO RF IMA - B FI	BB AÇÕES PETROBRAS I FI	BB AÇÕES SETOR FINANCEIRO FIC FI
CNPJ	07.442.078/0001-05	07.861.554/0001-22	30.518.554/0001-46	08.973.948/0001-35
SEGMENTO	Renda Fixa	Renda Fixa	Renda Variável	Renda Variável
CLASSIFICAÇÃO	Renda Fixa índices	Renda Fixa índices	Fundos de Mono Ação	Ações Setoriais
ÍNDICE	IMA – B	IMA – B	PETR3	IFNC
PÚBLICO ALVO	Regimes Próprios de Previdência Social	Regimes Próprios de Previdência Social	Público em geral	Público em geral
ADMINISTRADOR	BB Gestão de Recursos DTVM s.a	BB Gestão de Recursos DTVM s.a	BB Gestão de Recursos DTVM s.a	BB Gestão de Recursos DTVM s.a
GESTOR	BB Gestão de Recursos DTVM s.a	BB Gestão de Recursos DTVM s.a	BB Gestão de Recursos DTVM s.a	BB Gestão de Recursos DTVM s.a
CUSTODIANTE	BB Gestão de Recursos DTVM s.a	BB Gestão de Recursos DTVM s.a	Banco do Brasil S.A.	BANCO DO BRASIL S.A.
DISTRIBUIDOR	Banco do Brasil S.A.	Banco do Brasil S.A.	Banco do Brasil S.A.	BANCO DO BRASIL S.A.
AUDITORIA	Deloitte Touche Tohmatsu Auditores independentes	Deloitte Touche Tohmatsu Auditores independentes	KPMG Auditores independentes	KPMG Auditores independentes
DATA DE INÍCIO	24/07/2005	09/03/2006	21/08/2018	02/10/2007
TAXA DE ADMINISTRAÇÃO	0,20% a.a.	0,30% a.a.	2,00% a.a.	2,00% a.a.
TAXA DE PERFORMANCE	Não possui	Não possui	Não possui	Não possui
APLICAÇÃO INICIAL	10.000,00	10.000,00	0,01	0,01
APLICAÇÕES ADICIONAIS	Qualquer valor	Qualquer valor	0,01	0,01
RESGATE MÍNIMO	Qualquer valor	Qualquer valor	0,01	0,01
SALDO MÍNIMO	Qualquer valor	Qualquer valor	0,01	0,01
CARÊNCIA	Não possui	Não possui	Não possui	Não possui
CRÉDITO DO RESGATE	D+1 (No dia seguinte a solicitação)	D+2 (Dois dias úteis após a solicitação)	D+3 (Três dias úteis após a solicitação)	D+3 (Três dias úteis após a solicitação)
RISCO DE MERCADO*	5 - Muito Alto	5 - Muito Alto	5 - Muito Alto	5 - Muito Alto
ENQUADRAMENTO LEGAL	FI Refer. 100% Títulos TN - Art. 7º, I, b (100%) (exc. Tx. de 1 dia)	FI de Renda Fixa - Art. 7º, IV, a (40% e 20% por fundo)	FI em Ações - Art. 8º, II, a (20%)	FI em Ações - Art. 8º, II, a (20%)

* Definição da Instituição financeira. Quanto mais próximo do 5, maior o risco de mercado.

INFORMAÇÕES	FI CAIXA BRASIL TÍTULOS PÚBLICOS RF LP	FI CAIXA BRASIL IRF - M 1 TP RF	FI CAIXA BRASIL IMA - B 5 TP RF LP	FI CAIXA INDEXA BOLSA AMERICANA MULT LP
CNPJ	05.164.356/0001-84	10.740.670/0001-06	11.060.913/0001-10	30.036.235/0001-02
SEGMENTO	Renda Fixa	Renda Fixa	Renda Fixa	Renda Variável
CLASSIFICAÇÃO	Renda Fixa	Renda Fixa índices	Renda Fixa índices	Multimercados Dinâmico
ÍNDICE	CDI	IRF – M 1	IMA - B 5	S&P500 BR
PÚBLICO ALVO	Regimes Próprio de Previdência Social	Regimes Próprios de Previdência Social	Regimes Próprios de Previdência Social	Regimes Próprios de Previdência Social
ADMINISTRADOR	Caixa Econômica Federal	Caixa Econômica Federal	Caixa Econômica Federal	Caixa Econômica Federal
GESTOR	Caixa Econômica Federal	Caixa Econômica Federal	Caixa Econômica Federal	Caixa Econômica Federal
CUSTODIANTE	Caixa Econômica Federal	Caixa Econômica Federal	Caixa Econômica Federal	Caixa Econômica Federal
DISTRIBUIDOR	Caixa Econômica Federal	Caixa Econômica Federal	Caixa Econômica Federal	Caixa Econômica Federal
AUDITORIA	kPMG Auditores independentes	kPMG Auditores independentes	kPMG Auditores independentes	KPMG Auditores Independentes
DATA DE INÍCIO	10/02/2006	28/05/2010	09/07/2010	16/10/2018
TAXA DE ADMINISTRAÇÃO	0,20% a.a.	0,20% a.a.	0,20% a.a.	0,80% a.a.
TAXA DE PERFORMANCE	Não possui	Não possui	Não possui	Não possui
APLICAÇÃO INICIAL	1.000,00	1.000,00	1.000,00	10.000,00
APLICAÇÕES ADICIONAIS	0	0,00	0,00	1.000,00
RESGATE MÍNIMO	0	0,00	0,00	1.000,00
SALDO MÍNIMO	0	0,00	0,00	5.000,00
CARÊNCIA	Não possui	Não possui	Não possui	Não possui
CRÉDITO DO RESGATE	D+0 (No mesmo dia da solicitação)	D+0 (No mesmo dia da solicitação)	D+0 (No mesmo dia da solicitação)	D+1 (No dia seguinte a solicitação)
RISCO DE MERCADO*	1 - Muito baixo	2 - Baixo	2 - Baixo	4 - Alto
ENQUADRAMENTO LEGAL	FI Refer. 100% Títulos TN - Art. 7º, I, b (100%) (exc. Tx. de 1 dia)	FI Refer. 100% Títulos TN - Art. 7º, I, b (100%) (exc. Tx. de 1 dia)	FI Refer. 100% Títulos TN - Art. 7º, I, b (100%) (exc. Tx. de 1 dia)	FI Multimercado - aberto - Art. 8º, III (10%)

* Definição da Instituição financeira. Quanto mais próximo do 5, maior o risco de mercado.

INFORMAÇÕES	FIC FI CAIXA CAPITAL PROTEGIDO BOLSA DE VALORES III MULT	FI AÇÕES CAIXA SMALL CAPS ATIVO	FI AÇÕES CAIXA INSTITUCIONAL BDR NÍVEL I	SICREDI - FI INSTITUCIONAL RF REF IRF - M 1
CNPJ	18.007.358/0001-01	15.154.220/0001-47	17.502.937/0001-68	19.196.599/0001-09
SEGMENTO	Renda Variável	Renda Variável	Investimento no Exterior	Renda Fixa
CLASSIFICAÇÃO	Multimercado Capital Protegido	AÇÕES SMALL CAPS	Ações Livre	Renda Fixa índices
ÍNDICE	IBOV	SMLL	BDR	IRF – M 1
PÚBLICO ALVO	Regimes Próprio de Previdência Social	Pessoas físicas, jurídicas e Regimes Próprio de Previdência Social	Pessoas físicas, jurídicas e Regimes Próprio de Previdência Social	Regimes Próprio de Previdência Social
ADMINISTRADOR	Caixa Econômica Federal	Caixa Econômica Federal	Caixa Econômica Federal	Banco Cooperativo Sicredi S.A.
GESTOR	Caixa Econômica Federal	Caixa Econômica Federal	Caixa Econômica Federal	Confederação das Cooperativas do Sicredi
CUSTODIANTE	Caixa Econômica Federal	Caixa Econômica Federal	Caixa Econômica Federal	Banco Cooperativo Sicredi S.A.
DISTRIBUIDOR	Caixa Econômica Federal	Caixa Econômica Federal	Caixa Econômica Federal	Banco Cooperativo Sicredi S.A.
AUDITORIA	KPMG Auditores Independentes	PricewaterhouseCoopers Auditores Independentes	KPMG Auditores Independentes	Deloitte Touche Tohmatsu Auditores Independentes
DATA DE INÍCIO	17/08/2020	01/11/2012	24/06/2013	07/02/2014
TAXA DE ADMINISTRAÇÃO	0,90% a.a.	1,50% a.a.	0,70% a.a.	0,20% a.a.
TAXA DE PERFORMANCE	Não possui	Não possui	Não possui	Não possui
APLICAÇÃO INICIAL	5000	1.000,00	1.000,00	50.000,00
APLICAÇÕES ADICIONAIS	1.000,00	100,00	100,00	5.000,00
RESGATE MÍNIMO	5000	100,00	100,00	5.000,00
SALDO MÍNIMO	1.000,00	500,00	500,00	50.000,00
CARÊNCIA	Até 01/07/2022	Não possui	Não possui	Não possui
CRÉDITO DO RESGATE	D+2 (Dois dias úteis após a solicitação)	D+3 (Três dias úteis após a solicitação)	D+3 (Três dias úteis após a solicitação)	D+1 (No dia seguinte a solicitação)
RISCO DE MERCADO*	4 - Alto	5 - Muito Alto	4 - Alto	2 - Baixo
ENQUADRAMENTO LEGAL	FI Multimercado - aberto - Art. 8º, III (10%)	FI em Ações - Art. 8º, II, a (20%)	Fundo de Ações BDR Nível 1 - Art. 9º A, III	FI Refer. Indicadores de RF - Art. 7º, III, a (60% e 20% por fundo)

* Definição da Instituição financeira. Quanto mais próximo do 5, maior o risco de mercado.

INFORMAÇÕES	SICREDI - FIC FI INSTITUCIONAL RF REF IMA - B LP			
CNPJ	11.087.118/0001-15			
SEGMENTO	Renda Fixa			
CLASSIFICAÇÃO	Renda Fixa Índices			
ÍNDICE	IMA – B			
PÚBLICO ALVO	Regimes Próprio de Previdência Social			
ADMINISTRADOR	Banco Cooperativo Sicredi S.A.			
GESTOR	Confederação das Cooperativas do Sicredi			
CUSTODIANTE	Banco Cooperativo Sicredi S.A.			
DISTRIBUIDOR	Banco Cooperativo Sicredi S.A.			
AUDITORIA	Deloitte Touche Tohmatsu Auditores Independentes			
DATA DE INÍCIO	18/12/2009			
TAXA DE ADMINISTRAÇÃO	0,20%a.a.			
TAXA DE PERFORMANCE	Não possui			
APLICAÇÃO INICIAL	50.000,00			
APLICAÇÕES ADICIONAIS	5.000,00			
RESGATE MÍNIMO	5.000,00			
SALDO MÍNIMO	50.000,00			
CARÊNCIA	Não possui			
CRÉDITO DO RESGATE	D+1 (No dia seguinte a solicitação)			
RISCO DE MERCADO*	3 - Médio			
ENQUADRAMENTO LEGAL	FI Refer. Indicadores de RF - Art. 7º, III, a (60% e 20% por fundo)			

* Definição da Instituição financeira. Quanto mais próximo do 5, maior o risco de mercado.

4.1 - MOVIMENTAÇÃO DA CARTEIRA - RF - CAIXA ECONÔMICA FEDERAL

FI CAIXA BRASIL IMA - B 5 TP RF LP						
1	SALDO INICIAL (R\$)	Aportes (R\$)	Resgates (R\$)	Rentabilidade (R\$)	SALDO FINAL (R\$)	Taxa de Retorno
JANEIRO	1.097.496,65	-	-	913,67	1.098.410,32	0,083%
FEVEREIRO	1.098.410,32	-	-	6.807,28	1.091.603,04	-0,624%
MARÇO	1.091.603,04	-	-	3.400,07	1.095.003,11	0,311%
ABRIL	1.095.003,11	-	-	9.435,08	1.104.438,19	0,854%
MAIO	1.104.438,19	-	-	7.392,94	1.111.831,13	0,665%
JUNHO	1.111.831,13	-	-	1.664,52	1.110.166,61	-0,150%

FI CAIXA BRASIL IRF - M 1 TP RF						
2	SALDO INICIAL (R\$)	Aportes (R\$)	Resgates (R\$)	Rentabilidade (R\$)	SALDO FINAL (R\$)	Taxa de Retorno
JANEIRO	982.937,94	-	-	247,89	983.185,83	0,025%
FEVEREIRO	983.185,83	-	-	177,55	983.363,38	0,018%
MARÇO	983.363,38	-	-	90,28	983.453,66	0,009%
ABRIL	983.453,66	-	-	2.777,64	986.231,30	0,282%
MAIO	986.231,30	-	-	1.678,85	987.910,15	0,170%
JUNHO	987.910,15	-	-	1.863,54	989.773,69	0,188%

FI CAIXA BRASIL IMA - B 5 TP RF LP						
3	SALDO INICIAL (R\$)	Aportes (R\$)	Resgates (R\$)	Rentabilidade (R\$)	SALDO FINAL (R\$)	Taxa de Retorno
JANEIRO	2.284.689,50	-	-	1.902,02	2.286.591,52	0,083%
FEVEREIRO	2.286.591,52	-	-	14.170,91	2.272.420,61	-0,624%
MARÇO	2.272.420,61	-	-	7.078,01	2.279.498,62	0,311%
ABRIL	2.279.498,62	-	-	19.641,29	2.299.139,91	0,854%
MAIO	2.299.139,91	-	-	15.390,06	2.314.529,97	0,665%
JUNHO	2.314.529,97	-	-	3.465,05	2.311.064,92	-0,150%

FI CAIXA BRASIL TÍTULOS PÚBLICOS RF LP						
4	SALDO INICIAL (R\$)	Aportes (R\$)	Resgates (R\$)	Rentabilidade (R\$)	SALDO FINAL (R\$)	Taxa de Retorno
JANEIRO	1.963.452,32	-	-	3.945,32	1.967.397,64	0,201%
FEVEREIRO	1.967.397,64	-	-	1.468,47	1.968.866,11	0,075%
MARÇO	1.968.866,11	-	-	3.056,69	1.971.922,80	0,155%
ABRIL	1.971.922,80	-	-	2.456,98	1.974.379,78	0,124%
MAIO	1.974.379,78	-	- 1.186.806,00	5.515,93	793.089,71	0,695%
JUNHO	793.089,71	-	-	2.461,48	795.551,19	0,309%

4.2 - MOVIMENTAÇÃO DA CARTEIRA - RF - BANCO DO BRASIL

BB PREVIDENCIÁRIO RF IRF - M 1 TP FIC FI						
5	SALDO INICIAL (R\$)	Aportes (R\$)	Resgates (R\$)	Rentabilidade (R\$)	SALDO FINAL (R\$)	Taxa de Retorno
JANEIRO	3.538.126,52	93.000,00	- 1.206,77	1.160,32	3.631.080,07	0,032%
FEVEREIRO	3.631.080,07	-	-	153,29	3.631.233,36	0,004%
MARÇO	3.631.233,36	-	-	610,61	3.631.843,97	0,017%
ABRIL	3.631.843,97	-	- 35.000,00	8.817,73	3.605.661,70	0,245%
MAIO	3.605.661,70	-	-	6.413,42	3.612.075,12	0,178%
JUNHO	3.612.075,12	-	-	6.503,47	3.618.578,59	0,180%

BB PREVIDENCIÁRIO RF FLUXO FIC FI						
6	SALDO INICIAL (R\$)	Aportes (R\$)	Resgates (R\$)	Rentabilidade (R\$)	SALDO FINAL (R\$)	Taxa de Retorno
JANEIRO	47.172,00	623.802,97	- 487.269,14	104,31	183.810,14	0,057%
FEVEREIRO	183.810,14	618.578,98	- 293.565,36	139,29	508.963,05	0,027%
MARÇO	508.963,05	688.104,96	- 307.186,78	633,33	890.514,56	0,071%
ABRIL	890.514,56	101.773,54	- 973.341,47	733,29	19.679,92	3,726%
MAIO	19.679,92	476.676,59	- 306.730,00	286,05	189.912,56	0,151%
JUNHO	189.912,56	655.454,82	- 530.644,44	740,42	315.463,36	0,235%

BB PREVIDENCIÁRIO IMA - B 5 LP FIC FI						
7	SALDO INICIAL (R\$)	Aportes (R\$)	Resgates (R\$)	Rentabilidade (R\$)	SALDO FINAL (R\$)	Taxa de Retorno
JANEIRO	5.929.553,90	-	-	5.719,19	5.935.273,09	0,096%
FEVEREIRO	5.935.273,09	-	-	36.474,46	5.898.798,63	-0,618%
MARÇO	5.898.798,63	-	-	18.968,93	5.917.767,56	0,321%
ABRIL	5.917.767,56	329.992,90	-	53.273,52	6.301.033,98	0,845%
MAIO	6.301.033,98	-	-	43.173,63	6.344.207,61	0,681%
JUNHO	6.344.207,61	-	-	11.790,14	6.332.417,47	-0,186%

BB PREVIDENCIÁRIO RF IMA - B FI							
8	SALDO INICIAL (R\$)	Aportes (R\$)	Resgates (R\$)	Rentabilidade (R\$)	SALDO FINAL (R\$)	Taxa de Retorno	
JANEIRO	5.783.050,88	-	132.443,02	50.187,02	5.600.420,84	-0,896%	
FEVEREIRO	5.600.420,84	-	-	87.128,11	5.513.292,73	-1,580%	
MARÇO	5.513.292,73	-	-	27.604,98	5.485.687,75	-0,503%	
ABRIL	5.485.687,75	-	-	35.862,92	5.521.550,67	0,650%	
MAIO	5.521.550,67	-	-	58.238,96	5.579.789,63	1,044%	
JUNHO	5.579.789,63	-	-	22.235,23	5.602.024,86	0,397%	

BB PREVIDENCIÁRIO RF IMA - B TP FI							
9	SALDO INICIAL (R\$)	Aportes (R\$)	Resgates (R\$)	Rentabilidade (R\$)	SALDO FINAL (R\$)	Taxa de Retorno	
JANEIRO	3.921.273,30	-	-	33.870,13	3.887.403,17	-0,871%	
FEVEREIRO	3.887.403,17	-	-	59.587,99	3.827.815,18	-1,557%	
MARÇO	3.827.815,18	-	-	18.328,95	3.809.486,23	-0,481%	
ABRIL	3.809.486,23	-	-	24.711,64	3.834.197,87	0,645%	
MAIO	3.834.197,87	-	-	40.440,72	3.874.638,59	1,044%	
JUNHO	3.874.638,59	-	-	14.555,30	3.889.193,89	0,374%	

BB PREVIDENCIÁRIO RF IRF - M 1 TP FIC FI							
10	SALDO INICIAL (R\$)	Aportes (R\$)	Resgates (R\$)	Rentabilidade (R\$)	SALDO FINAL (R\$)	Taxa de Retorno	
JANEIRO	1.165.099,37	-	93.000,00	316,22	1.072.415,59	0,029%	
FEVEREIRO	1.072.415,59	-	-	45,28	1.072.460,87	0,004%	
MARÇO	1.072.460,87	-	-	180,34	1.072.641,21	0,017%	
ABRIL	1.072.641,21	-	-	2.604,16	1.075.245,37	0,242%	
MAIO	1.075.245,37	-	791.204,00	1.891,77	285.933,14	0,662%	
JUNHO	285.933,14	-	-	514,82	286.447,96	0,180%	

BB PREVIDENCIÁRIO RF IDKA 2 TP FI

11	SALDO INICIAL (R\$)	Aportes (R\$)	Resgates (R\$)	Rentabilidade (R\$)	SALDO FINAL (R\$)	Taxa de Retorno
JANEIRO	5.911.707,17	-	-	10.463,17	5.922.170,34	0,177%
FEVEREIRO	5.922.170,34	-	-	32.467,63	5.889.702,71	-0,551%
MARÇO	5.889.702,71	-	-	21.793,37	5.911.496,08	0,369%
ABRIL	5.911.496,08	329.992,90	-	51.570,81	6.293.059,79	0,819%
MAIO	6.293.059,79	-	-	42.221,25	6.335.281,04	0,666%
JUNHO	6.335.281,04	-	-	5.924,03	6.329.357,01	-0,094%

BB PREVIDENCIÁRIO RF IRF - M 1 TP FIC FI

12	SALDO INICIAL (R\$)	Aportes (R\$)	Resgates (R\$)	Rentabilidade (R\$)	SALDO FINAL (R\$)	Taxa de Retorno
JANEIRO	319.980,70	132.443,02	- 6.750,00	127,20	445.800,92	0,029%
FEVEREIRO	445.800,92	-	10.145,00	20,25	435.676,17	0,005%
MARÇO	435.676,17	-	14.500,00	64,07	421.240,24	0,015%
ABRIL	421.240,24	-	11.210,00	1.021,86	411.052,10	0,249%
MAIO	411.052,10	-	21.330,00	714,45	390.436,55	0,183%
JUNHO	390.436,55	-	19.184,04	698,30	371.950,81	0,188%

BB PREVIDENCIÁRIO RF FLUXO FIC FI

13	SALDO INICIAL (R\$)	Aportes (R\$)	Resgates (R\$)	Rentabilidade (R\$)	SALDO FINAL (R\$)	Taxa de Retorno
JANEIRO	96,87	251,96	- 310,45	0,10	38,48	0,260%
FEVEREIRO	38,48	929,24	-	0,10	967,82	0,010%
MARÇO	967,82	10.399,35	- 11.266,00	1,02	102,19	0,998%
ABRIL	102,19	165,59	-	0,12	267,90	0,045%
MAIO	267,90	196,09	- 246,63	0,45	217,81	0,207%
JUNHO	217,81	10.294,19	- 642,27	2,93	9.872,66	0,030%

BB PREVIDENCIÁRIO RF FLUXO FIC FI

14	SALDO INICIAL (R\$)	Aportes (R\$)	Resgates (R\$)	Rentabilidade (R\$)	SALDO FINAL (R\$)	Taxa de Retorno
JANEIRO	25.285,09	-	-	19,86	25.304,95	0,078%
FEVEREIRO	25.304,95	6.066,30	-	13,87	31.385,12	0,044%
MARÇO	31.385,12	6.396,86	-	38,16	37.820,14	0,101%
ABRIL	37.820,14	-	-	41,04	37.861,18	0,108%
MAIO	37.861,18	-	-	72,51	37.933,69	0,191%
JUNHO	37.933,69	-	-	85,11	38.018,80	0,224%

4.3 - MOVIMENTAÇÃO DA CARTEIRA - RF - SICREDI

SICREDI - FI INSTITUCIONAL RF REF IRF - M 1						
15	SALDO INICIAL (R\$)	Aportes (R\$)	Resgates (R\$)	Rentabilidade (R\$)	SALDO FINAL (R\$)	Taxa de Retorno
JANEIRO	989.074,24	-	-	564,69	989.638,93	0,057%
FEVEREIRO	989.638,93	-	-	835,42	988.803,51	-0,084%
MARÇO	988.803,51	-	-	365,61	988.437,90	-0,037%
ABRIL	988.437,90	-	-	1.353,24	989.791,14	0,137%
MAIO	989.791,14	-	-	2.469,84	992.260,98	0,249%
JUNHO	992.260,98	-	-	2.356,15	994.617,13	0,237%

SICREDI - FIC FI INSTITUCIONAL RF REF IMA - B LP						
16	SALDO INICIAL (R\$)	Aportes (R\$)	Resgates (R\$)	Rentabilidade (R\$)	SALDO FINAL (R\$)	Taxa de Retorno
JANEIRO	4.208.190,97	-	-	35.935,19	4.172.255,78	-0,861%
FEVEREIRO	4.172.255,78	-	-	63.818,77	4.108.437,01	-1,553%
MARÇO	4.108.437,01	-	-	26.041,16	4.082.395,85	-0,638%
ABRIL	4.082.395,85	-	-	26.277,25	4.108.673,10	0,640%
MAIO	4.108.673,10	-	-	41.801,41	4.150.474,51	1,007%
JUNHO	4.150.474,51	-	-	18.438,32	4.168.912,83	0,442%

4.4 - MOVIMENTAÇÃO DA CARTEIRA - RF - RENDA VARIÁVEL

FIC FI CAIXA CAPITAL PROTEGIDO BOLSA DE VALORES III MULT

17	SALDO INICIAL (R\$)	Aportes (R\$)	Resgates (R\$)	Rentabilidade (R\$)	SALDO FINAL (R\$)	Taxa de Retorno
JANEIRO	1.005.948,03	-	-	5.265,22	1.000.682,81	-0,523%
FEVEREIRO	1.000.682,81	-	-	5.779,77	994.903,04	-0,578%
MARÇO	994.903,04	-	-	2.576,65	992.326,39	-0,259%
ABRIL	992.326,39	-	-	5.576,43	997.902,82	0,562%
MAIO	997.902,82	-	-	4.321,65	993.581,17	-0,433%
JUNHO	993.581,17	-	-	1.535,14	992.046,03	-0,155%

FI CAIXA INDEXA BOLSA AMERICANA MULT LP

18	SALDO INICIAL (R\$)	Aportes (R\$)	Resgates (R\$)	Rentabilidade (R\$)	SALDO FINAL (R\$)	Taxa de Retorno
JANEIRO	-	-	-	-	-	-
FEVEREIRO	-	-	-	-	-	-
MARÇO	-	-	-	-	-	-
ABRIL	-	-	-	-	-	-
MAIO	-	395.602,00	-	1.006,07	394.595,93	-0,254%
JUNHO	394.595,93	-	-	10.711,81	405.307,74	2,715%

FI AÇÕES CAIXA SMALL CAPS ATIVO

19	SALDO INICIAL (R\$)	Aportes (R\$)	Resgates (R\$)	Rentabilidade (R\$)	SALDO FINAL (R\$)	Taxa de Retorno
JANEIRO	-	-	-	-	-	-
FEVEREIRO	-	-	-	-	-	-
MARÇO	-	-	-	-	-	-
ABRIL	-	-	-	-	-	-
MAIO	-	395.602,00	-	-	395.602,00	0,000%
JUNHO	395.602,00	-	-	4.298,57	399.900,57	1,087%

BB AÇÕES SETOR FINANCEIRO FIC FI

20	SALDO INICIAL (R\$)	Aportes (R\$)	Resgates (R\$)	Rentabilidade (R\$)	SALDO FINAL (R\$)	Taxa de Retorno
JANEIRO	-	-	-	-	-	
FEVEREIRO	-	-	-	-	-	
MARÇO	-	-	-	-	-	
ABRIL	-	-	-	-	-	
MAIO	-	395.602,00	-	-	395.602,00	0,000%
JUNHO	395.602,00	-	-	2.704,68	392.897,32	-0,684%

BB AÇÕES PETROBRAS I FI

21	SALDO INICIAL (R\$)	Aportes (R\$)	Resgates (R\$)	Rentabilidade (R\$)	SALDO FINAL (R\$)	Taxa de Retorno
JANEIRO	-	-	-	-	-	
FEVEREIRO	-	-	-	-	-	
MARÇO	-	-	-	-	-	
ABRIL	-	-	-	-	-	
MAIO	-	395.602,00	-	-	395.602,00	0,000%
JUNHO	395.602,00	-	-	48.207,20	443.809,20	12,186%

FI AÇÕES CAIXA INSTITUCIONAL BDR NÍVEL I

22	SALDO INICIAL (R\$)	Aportes (R\$)	Resgates (R\$)	Rentabilidade (R\$)	SALDO FINAL (R\$)	Taxa de Retorno
JANEIRO	-	-	-	-	-	
FEVEREIRO	-	-	-	-	-	
MARÇO	-	-	-	-	-	
ABRIL	-	-	-	-	-	
MAIO	-	395.602,00	-	-	395.602,00	0,000%
JUNHO	395.602,00	-	-	4.701,62	390.900,38	-1,188%

5-TABELA DE RENTABILIDADE

INVESTIMENTOS	JAN	FEV	MAR	ABR	MAI	JUN	ACUMULADO
BB PREVIDENCIÁRIO RF FLUXO FIC FI	0,08%	0,05%	0,10%	0,11%	0,19%	0,22%	0,76%
BB PREVIDENCIÁRIO RF IRF - M 1 TP FIC FI	0,03%	0,00%	0,02%	0,24%	0,18%	0,18%	0,65%
BB PREVIDENCIÁRIO RF IDKA 2 TP FI	0,18%	-0,55%	0,37%	0,84%	0,67%	-0,09%	1,42%
BB PREVIDENCIÁRIO IMA - B 5 LP FIC FI	0,10%	-0,61%	0,32%	0,87%	0,69%	-0,19%	1,17%
BB PREVIDENCIÁRIO RF IMA - B TP FI	-0,86%	-1,53%	-0,48%	0,65%	1,05%	0,38%	-0,82%
BB PREVIDENCIÁRIO RF IMA - B FI	-0,86%	-1,56%	-0,50%	0,65%	1,05%	0,40%	-0,83%
BB AÇÕES PETROBRAS I FI	-5,65%	-18,30%	7,87%	0,00%	14,64%	12,19%	6,93%
BB AÇÕES SETOR FINANCEIRO FIC FI	-6,60%	-6,83%	6,10%	0,66%	6,66%	-0,68%	-1,55%
FI CAIXA BRASIL TÍTULOS PÚBLICOS RF LP	0,20%	0,07%	0,16%	0,12%	0,29%	0,31%	1,16%
FI CAIXA BRASIL IRF - M 1 TP RF	0,03%	0,02%	0,01%	0,28%	0,17%	0,18%	0,69%
FI CAIXA BRASIL IMA - B 5 TP RF LP	0,08%	-0,62%	0,31%	0,86%	0,67%	-0,14%	1,16%
FI CAIXA INDEXA BOLSA AMERICANA MULT LP	-0,05%	2,70%	4,05%	5,38%	0,48%	2,71%	16,16%
FIC FI CAIXA CAPITAL PROTEGIDO BOLSA DE VALORES III MULT	-0,52%	-0,58%	-0,26%	0,56%	-0,43%	-0,15%	-1,38%
FI AÇÕES CAIXA SMALL CAPS ATIVO	-3,48%	-1,99%	4,73%	4,37%	6,62%	1,08%	11,44%
FI AÇÕES CAIXA INSTITUCIONAL BDR NÍVEL I	5,79%	3,55%	3,43%	0,61%	-3,79%	-1,19%	8,37%
SICREDI - FI INSTITUCIONAL RF REF IRF - M 1	0,06%	-0,08%	-0,04%	0,14%	0,25%	0,24%	0,57%
SICREDI - FIC FI INSTITUCIONAL RF REF IMA - B LP	-0,85%	-1,53%	-0,63%	0,64%	1,02%	0,44%	-0,93%
CDI	0,15%	0,13%	0,20%	0,21%	0,27%	0,31%	1,28%
IRF - M 1	0,04%	0,04%	0,04%	0,27%	0,20%	0,21%	0,81%
IDKA 2	0,15%	-0,48%	0,29%	1,35%	0,88%	-0,32%	1,87%
IMA - B 5	0,11%	-0,60%	0,34%	0,87%	0,69%	-0,13%	1,29%
IMA - B	-0,85%	-1,52%	-0,46%	0,65%	1,06%	0,42%	-0,72%
IBOV	-3,32%	-4,37%	6,00%	1,94%	6,16%	0,46%	6,55%
BDR	6,11%	3,93%	3,08%	0,98%	-3,85%	-0,28%	10,06%

GRÁFICO COMPARATIVO DE RENTABILIDADE DOS ÍNDICES

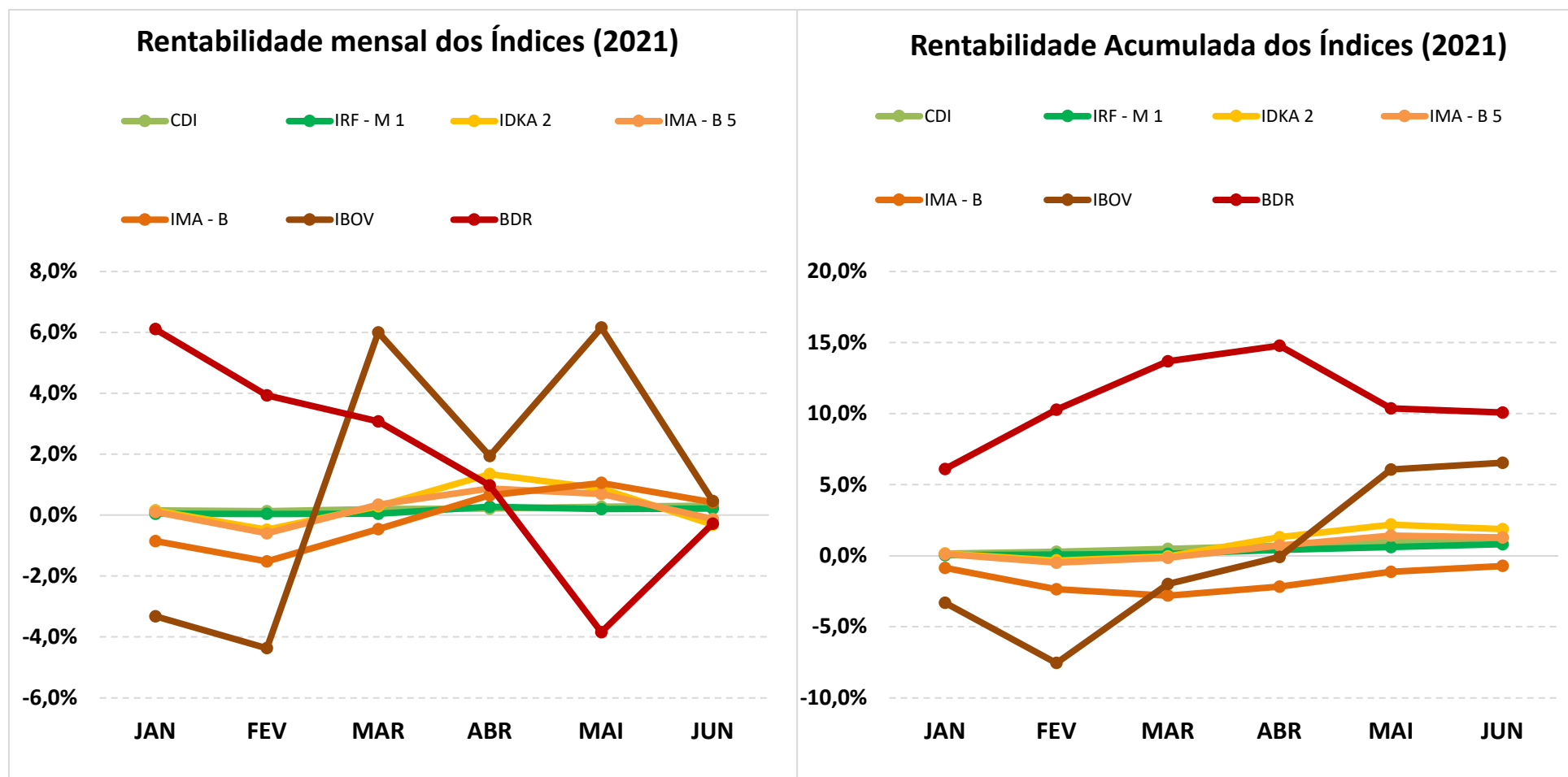

5.1-MELHOR DESEMPENHO SEMESTRAL DOS INVESTIMENTOS

COMPORTAMENTO MENSAL

FUNDO DE INVESTIMENTO	JAN	FEV	MAR	ABR	MAI	JUN
FI CAIXA INDEXA BOLSA AMERICANA MULT LP	-0,05%	2,70%	4,05%	5,38%	0,48%	2,71%

Comportamento MENSAL no Semestre

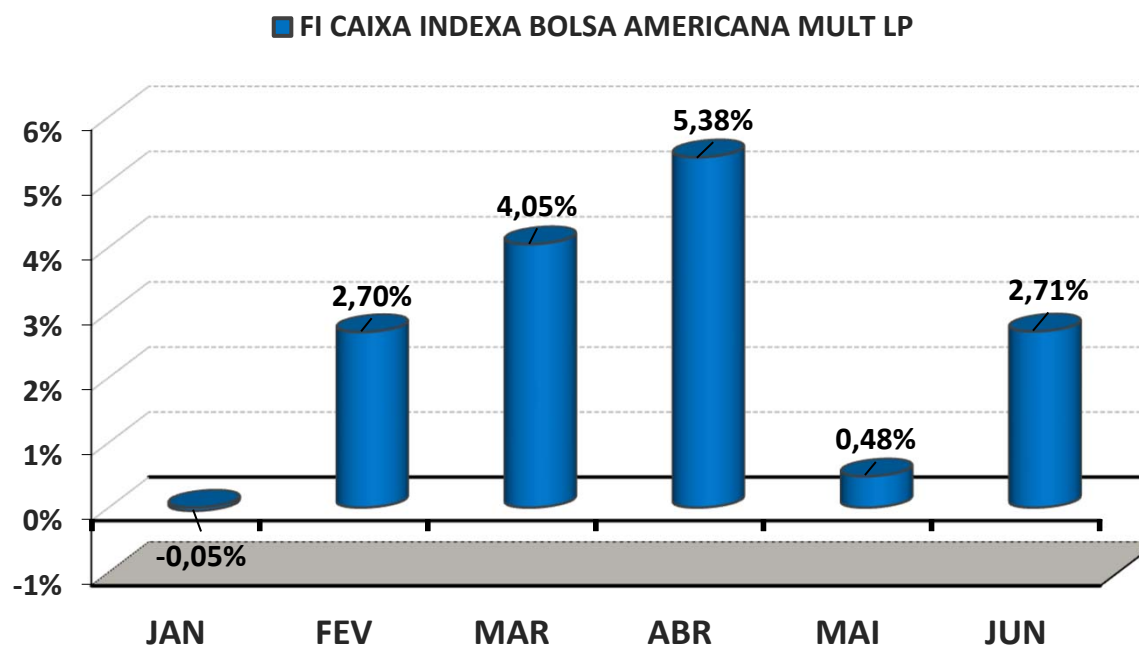

5.1-MELHOR DESEMPENHO ACUMULADO SEMESTRAL DOS INVESTIMENTOS

COMPORTAMENTO ACUMULADO

FUNDO DE INVESTIMENTO	JAN	FEV	MAR	ABR	MAI	JUN
FI CAIXA INDEXA BOLSA AMERICANA MULT LP	-0,05%	2,65%	6,80%	12,55%	13,09%	16,16%

Comportamento ACUMULADO no Semestre

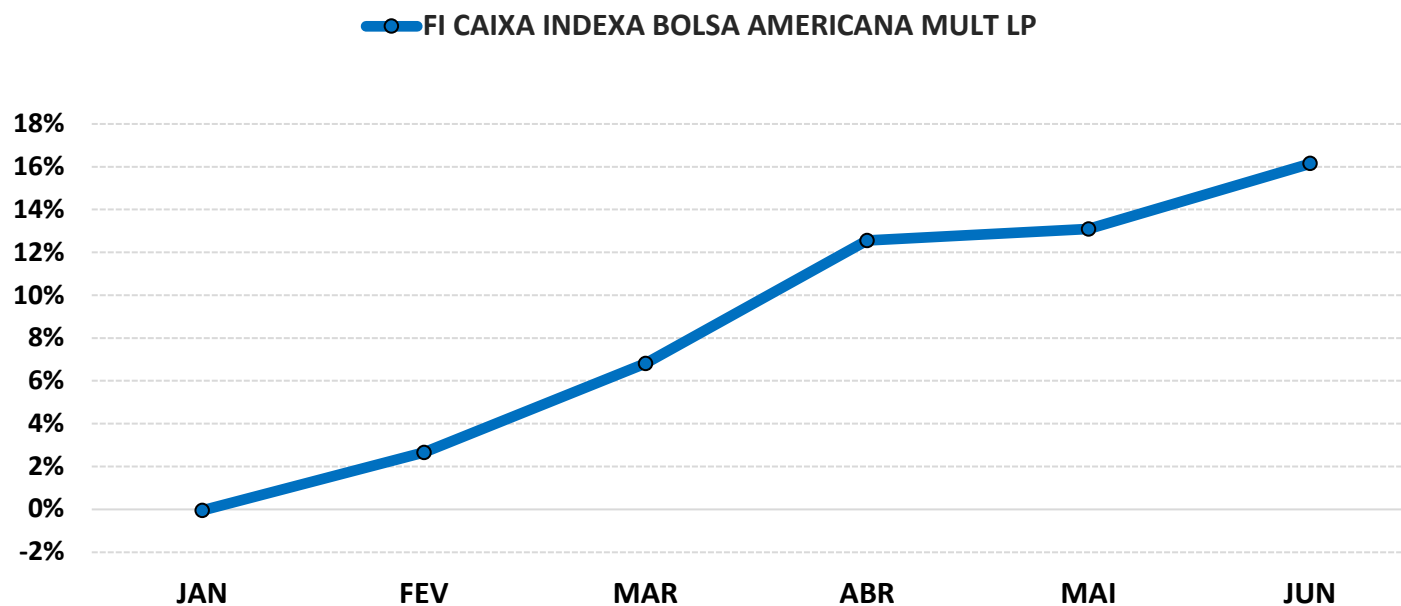

5.2-PIOR DESEMPENHO SEMESTRAL DOS INVESTIMENTOS

COMPORTAMENTO MENSAL

FUNDO DE INVESTIMENTO	JAN	FEV	MAR	ABR	MAI	JUN
BB AÇÕES SETOR FINANCEIRO FIC FI	-6,60%	-6,83%	6,10%	0,66%	6,66%	-0,68%

Comportamento MENSAL no Semestre

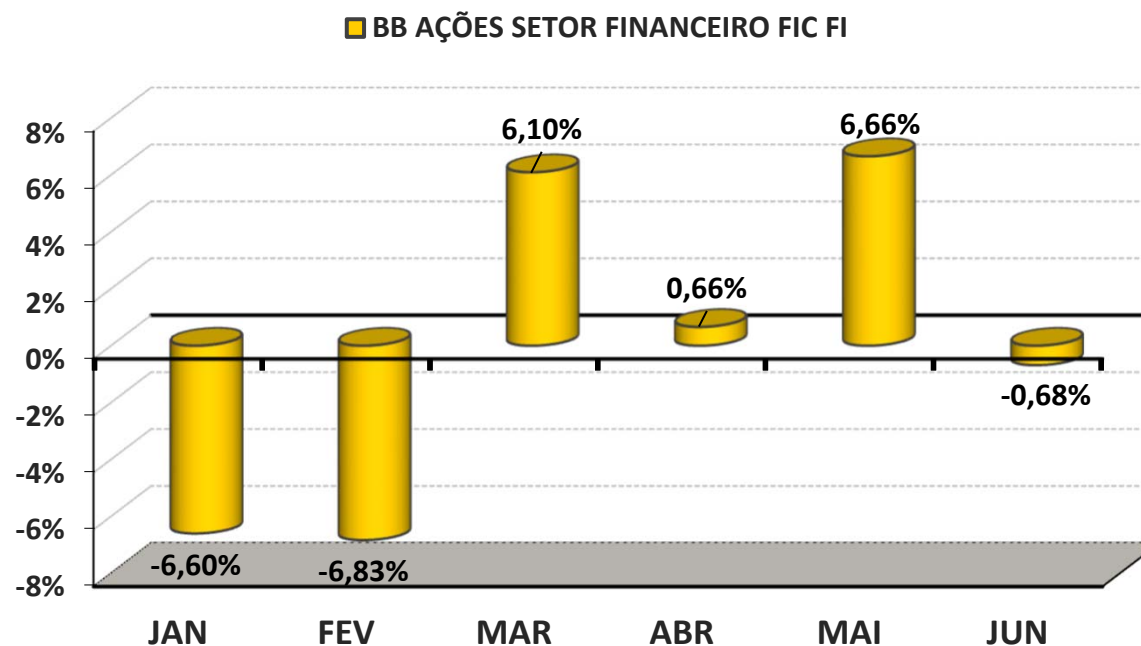

5.2-PIOR DESEMPENHO SEMESTRAL DOS INVESTIMENTOS

COMPORTAMENTO ACUMULADO

FUNDO DE INVESTIMENTO	JAN	FEV	MAR	ABR	MAI	JUN
BB AÇÕES SETOR FINANCEIRO FIC FI	-6,60%	-12,98%	-7,67%	-7,06%	-0,88%	-1,55%

Comportamento ACUMULADO no Semestre

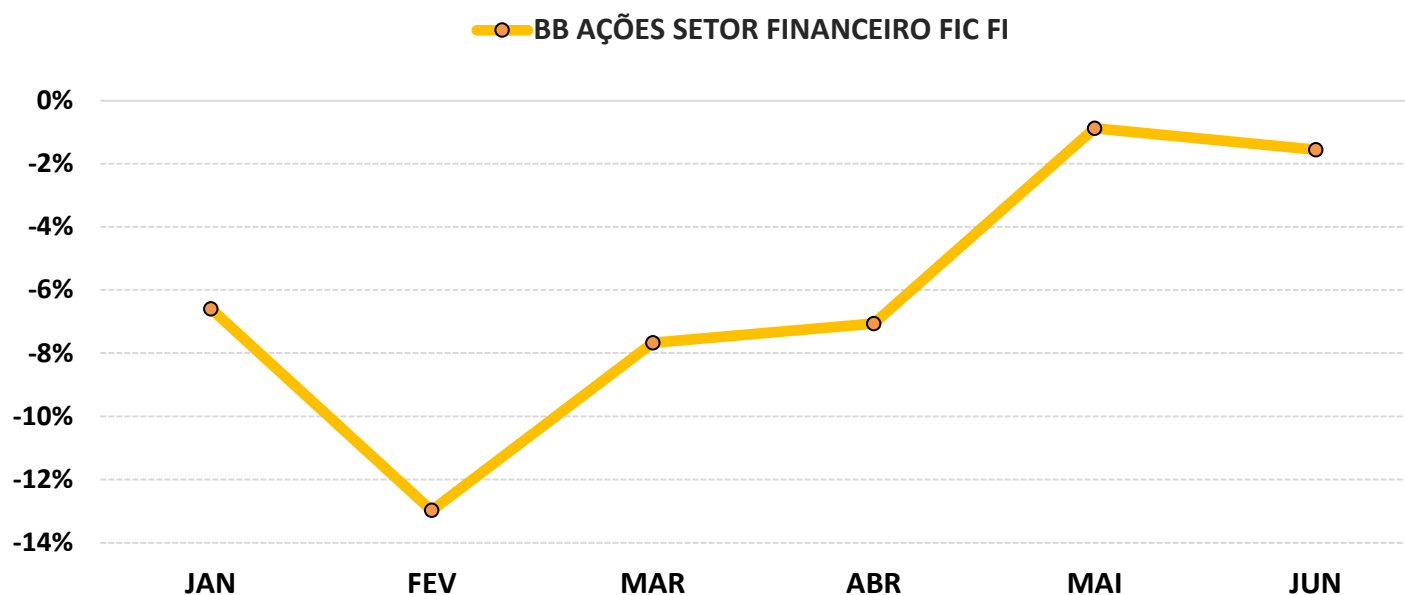

6-ANÁLISE DA CARTEIRA DE INVESTIMENTO - 1º SEMESTRE - 2021

	JAN	FEV	MAR	ABR	MAI	JUN
MENSAL	-0,25%	-0,78%	-0,05%	0,62%	0,66%	0,25%
CDI	0,15%	0,13%	0,20%	0,21%	0,27%	0,31%
IBOVESPA	-3,32%	-4,37%	6,00%	1,94%	6,16%	0,46%
META ATUARIAL	0,69%	1,30%	1,37%	0,75%	1,27%	0,97%

	JAN	FEV	MAR	ABR	MAI	JUN
ACUMULADO DO SEMESTRE	-0,25%	-1,03%	-1,08%	-0,46%	0,20%	0,45%
CDI	0,15%	0,28%	0,48%	0,69%	0,96%	1,28%
IBOVESPA	-3,32%	-7,54%	-2,00%	-0,10%	6,06%	6,55%
META ATUARIAL	0,69%	2,00%	3,40%	4,18%	5,50%	6,53%

RENTABILIDADE ACUMULADA DO SEMESTRE DO PREVIQUAM:

R\$ 186.588,68

META ATUARIAL ACUMULADA DO SEMESTRE:

R\$ 2.507.957,19

DEFASAGEM PARA O CUMPRIMENTO DA META ATUARIAL:

R\$ (2.321.368,51)

7-CONCLUSÃO

Atendendo o Art. 3, III, da Portaria MPS 519, detalhado na página 3 deste relatório, segue uma análise do desempenho da Carteira de Investimento do PREVIQUAM, no 1º Semestre/2021, analisando rentabilidade, risco das operações e aderência ao PAI/2021.

7.1.-RENTABILIDADE DA CARTEIRA SEMESTRAL

A Carteira de Investimentos do PREVIQUAM , apresenta-se com uma rentabilidade acumulada no semestre de 0,45% a.a., enquanto o indicador de desempenho do mercado (CDI), obteve um rendimento acumulado no semestre de 1,28% a.a., ou seja, uma carteira que alcançou no período, uma rentabilidade de 35,41% sobre o índice de referência do mercado.

GRÁFICO DA RENTABILIDADE DA CARTEIRA X META ATUARIAL

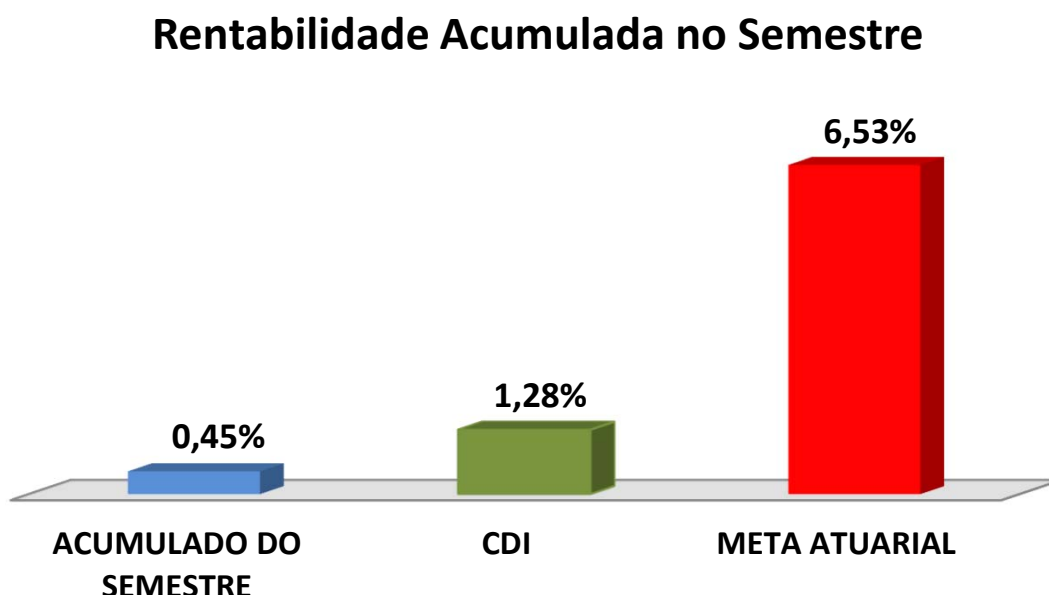

Rentabilidade Acumulada no Semestre

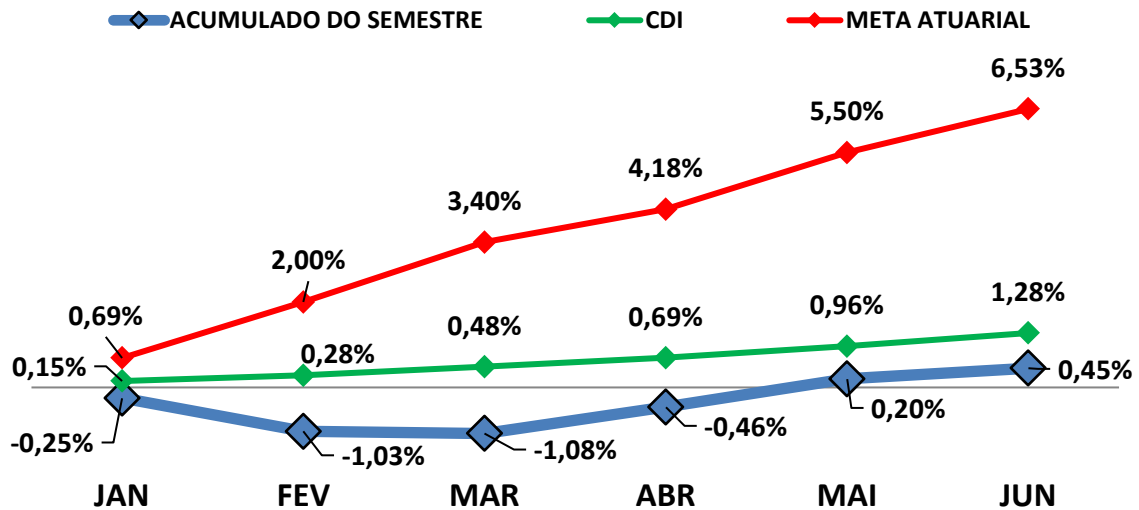

7.2-META ATUARIAL

Enquanto a rentabilidade acumulada no semestre do PREVIQUAM é de 0,45% a.a., a Meta Atuarial acumulada no mesmo período é de 6,53%, representando 6,92% sobre a Meta Atuarial.

7.3-PERFIL DE RISCO DO INVESTIDOR

PERFIL DOS INVESTIMENTOS

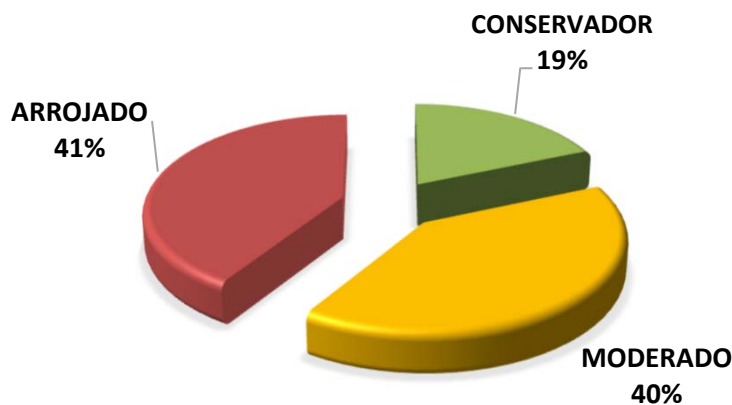

PERFIL 7
ARROJADO COM
TENDÊNCIA
CONSERVADORA

Descrição do Perfil de Investidor

Objetivo do perfil

Perfil que tem o objetivo de buscar ganhos acima da inflação, mas protegendo uma pequena parte da carteira, das oscilações de mercado. A carteira possui uma grande concentração de ativos moderados e arrojados. Para investidores que possuem obrigações de longo prazo (como Planos de Previdência) é um perfil indicado.

Comportamento da carteira

A carteira com perfil ARROJADO COM TENDÊNCIA CONSERVADORA, busca investimentos que rentabilizam acima da inflação, mas que podem apresentar rentabilidades negativas no curto prazo. Para proteção de parte dos recursos, investe também em ativos conservadores. Apesar de possuir ativos que podem rentabilizar negativo em um mês, esses mesmos ativos podem oferecer ganhos mais vultuosos no médio e longo prazo. Esse tipo de perfil busca o cumprimento da Meta Atuarial, mas protegendo parte dos recursos das oscilações de mercado.

Classificação de Perfil de Investidor - Metodologia Atuarial Consultoria

CONSERVADOR	1	EXTREMAMENTE CONSERVADOR
	2	CONSERVADOR
	3	CONSERVADOR COM TENDÊNCIA MODERADA
MODERADO	4	MODERADO COM TENDÊNCIA CONSERVADORA
	5	MODERADO
	6	MODERADO COM TENDÊNCIA ARROJADA
ARROJADO	7	ARROJADO COM TENDÊNCIA CONSERVADORA
	8	ARROJADO COM TENDÊNCIA MODERADA
	9	ARROJADO
	10	EXTREMAMENTE ARROJADO

7.4-AVALIAÇÃO DE DESEMPENHO NO 1º SEMESTRE

No 1º trimestre o RPPS optou por uma carteira com perfil 6 - Moderado com Tendência Arrojada. No 2º trimestre, elevou o perfil de risco para o perfil 7 - Arrojado com Tendência Conservadora. Por conta da forte desvalorização dos índices tanto de Renda Fixa, quanto de Renda Variável, ocorrida nos meses de fevereiro e março/2021, decorrente da segunda onda de pandemia de COVID-19 e pela forte elevação dos índices inflacionários, a carteira sentiu os efeitos da desvalorização, finalizando o 1º semestre/2021, distante da Meta Atuarial.

7.5-ORIENTAÇÃO PARA A CARTEIRA DE INVESTIMENTO NO 2º SEMESTRE

A Renda Fixa continuará sofrendo ao longo do 2º semestre/2021, pelo menos até meados de outubro/2021. Conforme a ata da última reunião do COPOM, ocorrida nos dias 16 e 17 de junho/2021, a pressão de elevação inflacionária revela-se maior que o esperado. A lentidão da normalização da OFERTA, a resiliência da DEMANDA e o risco do setor elétrico no 2º semestre/2021, contribuem para manter a inflação elevada no curto prazo, mesmo com a valorização do Real perante o Dólar. Assim, o COPOM informa que elevará a Taxa Selic de forma ininterrupta até o patamar considerado neutro (6,50% conforme projeção), visando cumprir a meta de inflação, que inclui inclusive o ano de 2022.

Ainda seguindo a ata do COPOM, o Comitê vislumbra uma performance melhor para os ativos no exterior, tendo em vista o sucesso com os programas de imunização de COVID-19 e a continuidade de estímulos fiscais e monetários dos Bancos Centrais dos países estrangeiros. Com relação ao Brasil, apesar da segunda onda da pandemia de COVID, a atividade econômica mostra evolução positiva acima do esperado. Os riscos para a recuperação econômica reduziram significativamente, cuja projeção para o PIB no final de 2021 passou de +4,36% para +5,18%. Assim, orientamos o RPPS priorizar a carteira em Fundos de Investimento Multimercado, de Renda Variável e Investimentos no Exterior.

As orientações e análises efetuadas seguem as disposições estabelecidas na **Resolução CMN 3.922/10**, alterada pela **Resolução CMN 4.695/2018**, tendo presente as condições de segurança, rentabilidade, solvência, liquidez, motivação, adequação as obrigações previdenciárias e transparência.

É o Relatório.



Igor França Garcia
Atuário MIBA/RJ 1.659
Certificação de Especialista em Investimento - CEA
Consultor de Investimentos credenciado pela CVM