**REGIME PRÓPRIO DE PREVIDÊNCIA SOCIAL DO MUNICÍPIO DE
SÃO JOSÉ DOS QUATROS MARCOS / PREVIQUAM**

RELATÓRIO SEMESTRAL DE INVESTIMENTOS

**2º SEMESTRE
2021**

01 de fevereiro de 2022

ÍNDICE

1 – INTRODUÇÃO	3
2 – POLÍTICA DE INVESTIMENTOS e MOVIMENTAÇÃO DA CARTEIRA	4
3 – RESUMO DO REGULAMENTO DOS INVESTIMENTO	5
4 – MOVIMENTAÇÃO DA CARTEIRA - RENDA FIXA	10
5 – RENTABILIDADE DOS INVESTIMENTOS	19
5.1 - Melhor Desempenho Trimestral dos Investimentos	21
5.2 - Pior Desempenho Trimestral dos Investimentos	23
6 – ANÁLISE DA CARTEIRA DE INVESTIMENTO	25
7 – CONCLUSÃO	26
7.1 - Rentabilidade da Carteira Semestral	26
7.2 - Meta Atuarial	27
7.3 - Perfil de Risco do Investidor	28
7.4 - Avaliação de Desempenho no 1º Semestre	29
7.5 - Orientação para a Carteira de Investimento no 2º Semestre	29

1 - INTRODUÇÃO

Atendendo a necessidade do Instituto Previdenciário quanto a Política anual de Investimentos e a Meta Atuarial, enviamos o Relatório Semestral dos investimentos, referente ao 2º SEMESTRE, sobre o desempenho das rentabilidades e os riscos das aplicações financeiras do PREVIQUAM.

Este relatório vem atender o **Inciso III, do Art. 3º da Portaria MPS 519/2011**, que exige a elaboração de **Relatórios Semestrais**, para acompanhamento dos riscos e desempenho das aplicações financeiras.

Art. 3. III – realizar avaliação do desempenho das aplicações efetuadas por entidade autorizada e credenciada, no mínimo semestralmente, adotando, de imediato, medidas cabíveis no caso da constatação de performance insatisfatória.

2.1-POLÍTICA DE INVESTIMENTOS 2021 - LIMITE DE SEGMENTO - PREVIQUAM

Nº	Segmentos da Resolução CMN 4.695/2018	Dispositivo Legal Resolução CMN 4.695/2018	Limites do PAI			Carteira de Investimentos		ORIENTAÇÃO EM CASO DE DESENQUADRAMENTO DA CARTEIRA JUNTO A POLÍTICA DE INVESTIMENTO
			Mínimo	Estratégia Alvo	Máximo	Atualmente (%)	Atualmente (R\$)	
RENDA FIXA								
1	Títulos Públicos	Art. 7º, I, a (100%)	0,0%	0,0%	10,0%		-	-
2	F.I. Refer. 100% em Títulos Públicos	Art. 7º, I, b (100%)	0,0%	67,2%	89,0%	63,0%	26.521.403,06	-
3	F.I. índice Mercado 100% em Títulos Público	Art. 7º, I, c (100%)	0,0%	0,0%	89,0%		-	-
4	Operações Compromissadas	Art. 7º, II (5%)	0,0%	0,0%	0,0%		-	-
5	F.I. refer. em Indicadores RF	Art. 7º, III, a (60%)	0,0%	12,1%	40,0%	12,2%	5.153.200,72	-
6	F.I. em índices de RF	Art. 7º, III, b (60%)	0,0%	0,0%	40,0%		-	-
7	F.I. referenciado em Indicadores RF	Art. 7º, IV, a (40%)	0,0%	15,1%	40,0%	17,4%	7.328.505,03	-
8	F.I. em índices de RF	Art. 7º, IV, b (40%)	0,0%	0,0%	40,0%		-	-
9	LIG - Letras Imobiliárias Garantidas	Art. 7º, V, b (20%)	0,0%	0,0%	0,0%		-	-
10	CDB	Art. 7º, VI, a (15%)	0,0%	0,0%	13,0%		-	-
11	Poupança	Art. 7º, VI, b (15%)	0,0%	0,0%	2,0%		-	-
12	FIDC - Cota Sênior	Art. 7º, VII, a (5%)	0,0%	0,0%	0,0%		-	-
13	F.I. em Crédito Privado	Art. 7º, VII, b (5%)	0,0%	0,0%	0,0%		-	-
14	F.I. em Debêntures	Art. 7º, VII, c (5%)	0,0%	0,0%	0,0%		-	-
15	TOTAL - RENDA FIXA					92,7%	39.003.108,81	
RENDA VARIÁVEL								
16	F.I. em índices de RV (mín. 50 ações)	Art. 8º, I, a (30%)	0,0%	1,0%	10,0%		-	-
17	F.I. em índices de Mercado RV (m. 50 ações)	Art. 8º, I, b (30%)	0,0%	0,0%	10,0%		-	-
18	F.I. em ações	Art. 8º, II, a (20%)	0,0%	1,0%	10,0%	2,6%	1.107.063,75	-
19	F.I. em índices de Mercado RV	Art. 8º, II, b (20%)	0,0%	0,0%	10,0%		-	-
20	F.I. Multimercados	Art. 8º, III (10%)	0,0%	2,6%	10,0%	3,5%	1.486.560,80	-
21	F.I. em Participações	Art. 8º, IV, a (5%)	0,0%	0,0%	0,0%		-	-
22	F.I. Imobiliário negociado em bolsa	Art. 8º, IV, b (5%)	0,0%	0,0%	0,0%		-	-
23	F.I.C Ações - Mercado de Acesso	Art. 8º, IV, c (5%)	0,0%	0,0%	0,0%		-	-
24	TOTAL - RENDA VARIÁVEL	Art. 8º, § 1 (30%)				6,2%	2.593.624,55	
INVESTIMENTOS NO EXTERIOR								
25	F.I.C em Dívida Externa	Art. 9º A, I (10%)	0,0%	0,0%	10,0%		-	-
26	F.I.C em Investimento no Exterior	Art. 9º A, II (10%)	0,0%	0,0%	10,0%		-	-
27	F.I. Ações - BDR Nível I	Art. 9º A, III (10%)	0,0%	1,0%	10,0%	1,1%	470.802,28	-
28	TOTAL - INVESTIMENTO NO EXTERIOR	Art. 9º A (10%)				1,1%	470.802,28	
29	DESENQUADRADO	-		100,0%		0,0%	-	-
30	CONTA CORRENTE	-				0,0%	-	-
31	PATRIMÔNIO TOTAL					100,0%	42.067.535,64	4

3-RESUMO DO REGULAMENTO DOS INVESTIMENTOS

INFORMAÇÕES	BB PREVIDENCIÁRIO RF FLUXO FIC FI	BB PREVIDENCIÁRIO RF IRF - M 1 TP FIC FI	BB PREVIDENCIÁRIO RF IDKA 2 TP FI	BB PREVIDENCIÁRIO IMA - B 5 LP FIC FI
CNPJ	13.077.415/0001-05	11.328.882/0001-35	13.322.205/0001-35	03.543.447/0001-03
SEGMENTO	Renda Fixa	Renda Fixa	Renda Fixa	Renda Fixa
CLASSIFICAÇÃO	Previdência Renda Fixa	Renda Fixa índices	Previdência Renda Fixa	Renda Fixa Índices
ÍNDICE	CDI	IRF – M 1	IDKA 2	IMA - B 5
PÚBLICO ALVO	Regimes Próprios de Previdência Social	Regimes Próprios de Previdência Social	Regimes Próprios de Previdência Social	Regimes Próprios de Previdência Social
ADMINISTRADOR	BB Gestão de Recursos DTVM s.a	BB Gestão de Recursos DTVM s.a	BB Gestão de Recursos DTVM s.a	BB Gestão de Recursos DTVM s.a
GESTOR	BB Gestão de Recursos DTVM s.a	BB Gestão de Recursos DTVM s.a	BB Gestão de Recursos DTVM s.a	BB Gestão de Recursos DTVM s.a
CUSTODIANTE	BB Gestão de Recursos DTVM s.a	BB Gestão de Recursos DTVM s.a	BB Gestão de Recursos DTVM s.a	Banco do Brasil S.A.
DISTRIBUIDOR	Banco do Brasil S.A.	Banco do Brasil S.A.	Banco do Brasil S.A.	Banco do Brasil S.A.
AUDITORIA	Deloitte Touche Tohmatsu Auditores independentes	Deloitte Touche Tohmatsu Auditores independentes	Deloitte Touche Tohmatsu Auditores independentes	KPMG Auditores independentes
DATA DE INÍCIO	28/04/2011	08/12/2009	28/04/2011	17/12/1999
TAXA DE ADMINISTRAÇÃO	1,00% a.a.	0,10% a.a.	0,20% a.a.	0,20%a.a.
TAXA DE PERFORMANCE	Não possui	Não possui	Não possui	Não possui
APLICAÇÃO INICIAL	1.000,00	1.000,00	10.000,00	1.000,00
APLICAÇÕES ADICIONAIS	Qualquer valor	Qualquer valor	Qualquer valor	0,01
RESGATE MÍNIMO	Qualquer valor	Qualquer valor	Qualquer valor	0,01
SALDO MÍNIMO	Qualquer valor	Qualquer valor	Qualquer valor	0,01
CARÊNCIA	Não possui	Não possui	Não possui	Não possui
CRÉDITO DO RESGATE	D+0 (No mesmo dia da solicitação)	D+0 (No mesmo dia da solicitação)	D+1 (No dia seguinte a solicitação)	D+1 (No dia seguinte a solicitação)
RISCO DE MERCADO*	2 - Baixo	2 - Baixo	1 - Muito baixo	4 - Alto
ENQUADRAMENTO LEGAL	FI de Renda Fixa - Art. 7º, IV, a (40% e 20% por fundo)	FI Refer. 100% Títulos TN - Art. 7º, I, b (100%) (exc. Tx. de 1 dia)	FI Refer. 100% Títulos TN - Art. 7º, I, b (100%) (exc. Tx. de 1 dia)	FI Refer. 100% Títulos TN - Art. 7º, I, b (100%) (exc. Tx. de 1 dia)

* Definição da Instituição financeira. Quanto mais próximo do 5, maior o risco de mercado.

INFORMAÇÕES	BB PREVIDENCIÁRIO RF IMA - B TP FI	BB PREVIDENCIÁRIO RF IMA - B FI	BB AÇÕES PETROBRAS I FI	BB AÇÕES SETOR FINANCEIRO FIC FI
CNPJ	07.442.078/0001-05	07.861.554/0001-22	30.518.554/0001-46	08.973.948/0001-35
SEGMENTO	Renda Fixa	Renda Fixa	Renda Variável	Renda Variável
CLASSIFICAÇÃO	Renda Fixa índices	Renda Fixa índices	Fundos de Mono Ação	Ações Setoriais
ÍNDICE	IMA – B	IMA – B	PETR3	IFNC
PÚBLICO ALVO	Regimes Próprios de Previdência Social	Regimes Próprios de Previdência Social	Público em geral	Público em geral
ADMINISTRADOR	BB Gestão de Recursos DTVM s.a	BB Gestão de Recursos DTVM s.a	BB Gestão de Recursos DTVM s.a	BB Gestão de Recursos DTVM s.a
GESTOR	BB Gestão de Recursos DTVM s.a	BB Gestão de Recursos DTVM s.a	BB Gestão de Recursos DTVM s.a	BB Gestão de Recursos DTVM s.a
CUSTODIANTE	BB Gestão de Recursos DTVM s.a	BB Gestão de Recursos DTVM s.a	Banco do Brasil S.A.	BANCO DO BRASIL S.A.
DISTRIBUIDOR	Banco do Brasil S.A.	Banco do Brasil S.A.	Banco do Brasil S.A.	BANCO DO BRASIL S.A.
AUDITORIA	Deloitte Touche Tohmatsu Auditores independentes	Deloitte Touche Tohmatsu Auditores independentes	KPMG Auditores independentes	KPMG Auditores independentes
DATA DE INÍCIO	24/07/2005	09/03/2006	21/08/2018	02/10/2007
TAXA DE ADMINISTRAÇÃO	0,20% a.a.	0,30% a.a.	2,00% a.a.	2,00% a.a.
TAXA DE PERFORMANCE	Não possui	Não possui	Não possui	Não possui
APLICAÇÃO INICIAL	10.000,00	10.000,00	0,01	0,01
APLICAÇÕES ADICIONAIS	Qualquer valor	Qualquer valor	0,01	0,01
RESGATE MÍNIMO	Qualquer valor	Qualquer valor	0,01	0,01
SALDO MÍNIMO	Qualquer valor	Qualquer valor	0,01	0,01
CARÊNCIA	Não possui	Não possui	Não possui	Não possui
CRÉDITO DO RESGATE	D+1 (No dia seguinte a solicitação)	D+2 (Dois dias úteis após a solicitação)	D+3 (Três dias úteis após a solicitação)	D+3 (Três dias úteis após a solicitação)
RISCO DE MERCADO*	5 - Muito Alto	5 - Muito Alto	5 - Muito Alto	5 - Muito Alto
ENQUADRAMENTO LEGAL	FI Refer. 100% Títulos TN - Art. 7º, I, b (100%) (exc. Tx. de 1 dia)	FI de Renda Fixa - Art. 7º, IV, a (40% e 20% por fundo)	FI em Ações - Art. 8º, II, a (20%)	FI em Ações - Art. 8º, II, a (20%)

* Definição da Instituição financeira. Quanto mais próximo do 5, maior o risco de mercado.

INFORMAÇÕES	FI CAIXA BRASIL TÍTULOS PÚBLICOS RF LP	FI CAIXA BRASIL IRF - M 1 TP RF	FI CAIXA BRASIL IMA - B 5 TP RF LP	FI CAIXA INDEXA BOLSA AMERICANA MULT LP
CNPJ	05.164.356/0001-84	10.740.670/0001-06	11.060.913/0001-10	30.036.235/0001-02
SEGMENTO	Renda Fixa	Renda Fixa	Renda Fixa	Renda Variável
CLASSIFICAÇÃO	Renda Fixa	Renda Fixa índices	Renda Fixa índices	Multimercados Dinâmico
ÍNDICE	CDI	IRF – M 1	IMA - B 5	S&P500
PÚBLICO ALVO	Regimes Próprio de Previdência Social	Regimes Próprios de Previdência Social	Regimes Próprios de Previdência Social	Regimes Próprios de Previdência Social
ADMINISTRADOR	Caixa Econômica Federal	Caixa Econômica Federal	Caixa Econômica Federal	Caixa Econômica Federal
GESTOR	Caixa Econômica Federal	Caixa Econômica Federal	Caixa Econômica Federal	Caixa Econômica Federal
CUSTODIANTE	Caixa Econômica Federal	Caixa Econômica Federal	Caixa Econômica Federal	Caixa Econômica Federal
DISTRIBUIDOR	Caixa Econômica Federal	Caixa Econômica Federal	Caixa Econômica Federal	Caixa Econômica Federal
AUDITORIA	kPMG Auditores independentes	kPMG Auditores independentes	kPMG Auditores independentes	KPMG Auditores Independentes
DATA DE INÍCIO	10/02/2006	28/05/2010	09/07/2010	16/10/2018
TAXA DE ADMINISTRAÇÃO	0,20% a.a.	0,20% a.a.	0,20% a.a.	0,80% a.a.
TAXA DE PERFORMANCE	Não possui	Não possui	Não possui	Não possui
APLICAÇÃO INICIAL	1.000,00	1.000,00	1.000,00	10.000,00
APLICAÇÕES ADICIONAIS	0	0,00	0,00	1.000,00
RESGATE MÍNIMO	0	0,00	0,00	1.000,00
SALDO MÍNIMO	0	0,00	0,00	5.000,00
CARÊNCIA	Não possui	Não possui	Não possui	Não possui
CRÉDITO DO RESGATE	D+0 (No mesmo dia da solicitação)	D+0 (No mesmo dia da solicitação)	D+0 (No mesmo dia da solicitação)	D+1 (No dia seguinte a solicitação)
RISCO DE MERCADO*	1 - Muito baixo	2 - Baixo	2 - Baixo	4 - Alto
ENQUADRAMENTO LEGAL	FI Refer. 100% Títulos TN - Art. 7º, I, b (100%) (exc. Tx. de 1 dia)	FI Refer. 100% Títulos TN - Art. 7º, I, b (100%) (exc. Tx. de 1 dia)	FI Refer. 100% Títulos TN - Art. 7º, I, b (100%) (exc. Tx. de 1 dia)	FI Multimercado - aberto - Art. 8º, III (10%)

* Definição da Instituição financeira. Quanto mais próximo do 5, maior o risco de mercado.

INFORMAÇÕES	FIC FI CAIXA CAPITAL PROTEGIDO BOLSA DE VALORES III MULT	FI AÇÕES CAIXA SMALL CAPS ATIVO	FI AÇÕES CAIXA INSTITUCIONAL BDR NÍVEL I	SICREDI - FI INSTITUCIONAL RF REF IRF - M 1
CNPJ	18.007.358/0001-01	15.154.220/0001-47	17.502.937/0001-68	19.196.599/0001-09
SEGMENTO	Renda Variável	Renda Variável	Investimento no Exterior	Renda Fixa
CLASSIFICAÇÃO	Multimercado Capital Protegido	AÇÕES SMALL CAPS	Ações Livre	Renda Fixa índices
ÍNDICE	IBOV	SMLL	BDR	IRF – M 1
PÚBLICO ALVO	Regimes Próprio de Previdência Social	Pessoas físicas, jurídicas e Regimes Próprio de Previdência Social	Pessoas físicas, jurídicas e Regimes Próprio de Previdência Social	Regimes Próprio de Previdência Social
ADMINISTRADOR	Caixa Econômica Federal	Caixa Econômica Federal	Caixa Econômica Federal	Banco Cooperativo Sicredi S.A.
GESTOR	Caixa Econômica Federal	Caixa Econômica Federal	Caixa Econômica Federal	Confederação das Cooperativas do Sicredi
CUSTODIANTE	Caixa Econômica Federal	Caixa Econômica Federal	Caixa Econômica Federal	Banco Cooperativo Sicredi S.A.
DISTRIBUIDOR	Caixa Econômica Federal	Caixa Econômica Federal	Caixa Econômica Federal	Banco Cooperativo Sicredi S.A.
AUDITORIA	KPMG Auditores Independentes	PricewaterhouseCoopers Auditores Independentes	KPMG Auditores Independentes	Deloitte Touche Tohmatsu Auditores Independentes
DATA DE INÍCIO	17/08/2020	01/11/2012	24/06/2013	07/02/2014
TAXA DE ADMINISTRAÇÃO	0,90% a.a.	1,50% a.a.	0,70% a.a.	0,20% a.a.
TAXA DE PERFORMANCE	Não possui	Não possui	Não possui	Não possui
APLICAÇÃO INICIAL	5000	1.000,00	1.000,00	50.000,00
APLICAÇÕES ADICIONAIS	1.000,00	100,00	100,00	5.000,00
RESGATE MÍNIMO	5000	100,00	100,00	5.000,00
SALDO MÍNIMO	1.000,00	500,00	500,00	50.000,00
CARÊNCIA	Até 01/07/2022	Não possui	Não possui	Não possui
CRÉDITO DO RESGATE	D+2 (Dois dias úteis após a solicitação)	D+3 (Três dias úteis após a solicitação)	D+3 (Três dias úteis após a solicitação)	D+1 (No dia seguinte a solicitação)
RISCO DE MERCADO*	4 - Alto	5 - Muito Alto	4 - Alto	2 - Baixo
ENQUADRAMENTO LEGAL	FI Multimercado - aberto - Art. 8º, III (10%)	FI em Ações - Art. 8º, II, a (20%)	Fundo de Ações BDR Nível 1 - Art. 9º A, III	FI Refer. Indicadores de RF - Art. 7º, III, a (60% e 20% por fundo)

* Definição da Instituição financeira. Quanto mais próximo do 5, maior o risco de mercado.

INFORMAÇÕES	SICREDI - FIC FI INSTITUCIONAL RF REF IMA - B LP			
CNPJ	11.087.118/0001-15			
SEGMENTO	Renda Fixa			
CLASSIFICAÇÃO	Renda Fixa Índices			
ÍNDICE	IMA – B			
PÚBLICO ALVO	Regimes Próprio de Previdência Social			
ADMINISTRADOR	Banco Cooperativo Sicredi S.A.			
GESTOR	Confederação das Cooperativas do Sicredi			
CUSTODIANTE	Banco Cooperativo Sicredi S.A.			
DISTRIBUIDOR	Banco Cooperativo Sicredi S.A.			
AUDITORIA	Deloitte Touche Tohmatsu Auditores Independentes			
DATA DE INÍCIO	18/12/2009			
TAXA DE ADMINISTRAÇÃO	0,20%a.a.			
TAXA DE PERFORMANCE	Não possui			
APLICAÇÃO INICIAL	50.000,00			
APLICAÇÕES ADICIONAIS	5.000,00			
RESGATE MÍNIMO	5.000,00			
SALDO MÍNIMO	50.000,00			
CARÊNCIA	Não possui			
CRÉDITO DO RESGATE	D+1 (No dia seguinte a solicitação)			
RISCO DE MERCADO*	3 - Médio			
ENQUADRAMENTO LEGAL	FI Refer. Indicadores de RF - Art. 7º, III, a (60% e 20% por fundo)			

* Definição da Instituição financeira. Quanto mais próximo do 5, maior o risco de mercado.

4.1 - MOVIMENTAÇÃO DA CARTEIRA - RF - CAIXA ECONÔMICA FEDERAL

FI CAIXA BRASIL IMA - B 5 TP RF LP						
1	SALDO INICIAL (R\$)	Aportes (R\$)	Resgates (R\$)	Rentabilidade (R\$)	SALDO FINAL (R\$)	Taxa de Retorno
JULHO	1.110.166,61	-	-	154,32	1.110.320,93	0,014%
AGOSTO	1.110.320,93	-	-	1.486,06	1.111.806,99	0,134%
SETEMBRO	1.111.806,99	-	-	10.907,55	1.122.714,54	0,972%
OUTUBRO	1.122.714,54	-	-	13.967,03	1.108.747,51	-1,260%
NOVEMBRO	1.108.747,51	-	-	27.361,67	1.136.109,18	2,408%
DEZEMBRO	1.136.109,18	-	-	8.718,90	1.144.828,08	0,762%

FI CAIXA BRASIL IRF - M 1 TP RF						
2	SALDO INICIAL (R\$)	Aportes (R\$)	Resgates (R\$)	Rentabilidade (R\$)	SALDO FINAL (R\$)	Taxa de Retorno
JULHO	989.773,69	-	-	1.647,63	991.421,32	0,166%
AGOSTO	991.421,32	-	-	3.408,46	994.829,78	0,343%
SETEMBRO	994.829,78	-	-	3.762,46	998.592,24	0,377%
OUTUBRO	998.592,24	-	-	5.349,14	993.243,10	-0,539%
NOVEMBRO	993.243,10	-	-	7.747,98	1.000.991,08	0,774%
DEZEMBRO	1.000.991,08	-	-	8.493,90	1.009.484,98	0,841%

FI CAIXA BRASIL IMA - B 5 TP RF LP						
3	SALDO INICIAL (R\$)	Aportes (R\$)	Resgates (R\$)	Rentabilidade (R\$)	SALDO FINAL (R\$)	Taxa de Retorno
JULHO	2.311.064,92	-	-	321,24	2.311.386,16	0,014%
AGOSTO	2.311.386,16	-	-	3.093,58	2.314.479,74	0,134%
SETEMBRO	2.314.479,74	-	-	22.706,54	2.337.186,28	0,972%
OUTUBRO	2.337.186,28	-	-	29.075,55	2.308.110,73	-1,260%
NOVEMBRO	2.308.110,73	-	-	56.959,55	2.365.070,28	2,408%
DEZEMBRO	2.365.070,28	-	-	18.150,38	2.383.220,66	0,762%

FI CAIXA BRASIL TÍTULOS PÚBLICOS RF LP

4	SALDO INICIAL (R\$)	Aportes (R\$)	Resgates (R\$)	Rentabilidade (R\$)	SALDO FINAL (R\$)	Taxa de Retorno
JULHO	795.551,19	-	-	3.019,96	798.571,15	0,378%
AGOSTO	798.571,15	-	-	3.214,33	801.785,48	0,401%
SETEMBRO	801.785,48	-	-	3.454,92	805.240,40	0,429%
OUTUBRO	805.240,40	-	-	4.190,11	809.430,51	0,518%
NOVEMBRO	809.430,51	-	-	4.809,36	814.239,87	0,591%
DEZEMBRO	814.239,87	-	-	6.326,52	820.566,39	0,771%

4.2 - MOVIMENTAÇÃO DA CARTEIRA - RF - BANCO DO BRASIL

BB PREVIDENCIÁRIO RF IRF - M 1 TP FIC FI						
5	SALDO INICIAL (R\$)	Aportes (R\$)	Resgates (R\$)	Rentabilidade (R\$)	SALDO FINAL (R\$)	Taxa de Retorno
JULHO	3.618.578,59	-	-	5.946,85	3.624.525,44	0,164%
AGOSTO	3.624.525,44	-	-	12.122,59	3.636.648,03	0,333%
SETEMBRO	3.636.648,03	-	-	13.321,64	3.649.969,67	0,365%
OUTUBRO	3.649.969,67	-	-	18.933,94	3.631.035,73	-0,521%
NOVEMBRO	3.631.035,73	-	2.880,65	28.050,85	3.656.205,93	0,767%
DEZEMBRO	3.656.205,93	-	35.000,00	30.794,08	3.652.000,01	0,843%

BB PREVIDENCIÁRIO RF FLUXO FIC FI						
6	SALDO INICIAL (R\$)	Aportes (R\$)	Resgates (R\$)	Rentabilidade (R\$)	SALDO FINAL (R\$)	Taxa de Retorno
JULHO	315.463,36	456.983,83	300.131,48	1.148,24	473.463,95	0,243%
AGOSTO	473.463,95	429.247,24	285.808,14	2.001,98	618.905,03	0,323%
SETEMBRO	618.905,03	509.218,91	381.803,48	3.021,98	749.342,44	0,403%
OUTUBRO	749.342,44	827.892,25	317.699,78	4.063,34	1.263.598,25	0,322%
NOVEMBRO	1.263.598,25	429.048,83	304.248,77	6.252,08	1.394.650,39	0,448%
DEZEMBRO	1.394.650,39	566.401,25	313.421,35	9.002,97	1.656.633,26	0,543%

BB PREVIDENCIÁRIO IMA - B 5 LP FIC FI						
7	SALDO INICIAL (R\$)	Aportes (R\$)	Resgates (R\$)	Rentabilidade (R\$)	SALDO FINAL (R\$)	Taxa de Retorno
JULHO	6.332.417,47	-	-	1.430,06	6.333.847,53	0,023%
AGOSTO	6.333.847,53	-	-	6.561,55	6.340.409,08	0,103%
SETEMBRO	6.340.409,08	-	-	61.982,89	6.402.391,97	0,968%
OUTUBRO	6.402.391,97	-	-	81.615,17	6.320.776,80	-1,291%
NOVEMBRO	6.320.776,80	-	-	156.326,07	6.477.102,87	2,414%
DEZEMBRO	6.477.102,87	-	-	49.369,58	6.526.472,45	0,756%

BB PREVIDENCIÁRIO RF IMA - B FI						
8	SALDO INICIAL (R\$)	Aportes (R\$)	Resgates (R\$)	Rentabilidade (R\$)	SALDO FINAL (R\$)	Taxa de Retorno
JULHO	5.602.024,86	-	-	21.613,23	5.580.411,63	-0,387%
AGOSTO	5.580.411,63	-	-	62.170,07	5.518.241,56	-1,127%
SETEMBRO	5.518.241,56	-	-	7.183,23	5.511.058,33	-0,130%
OUTUBRO	5.511.058,33	-	-	142.751,08	5.368.307,25	-2,659%
NOVEMBRO	5.368.307,25	-	-	185.762,94	5.554.070,19	3,345%
DEZEMBRO	5.554.070,19	-	-	11.492,66	5.565.562,85	0,206%

BB PREVIDENCIÁRIO RF IMA - B TP FI						
9	SALDO INICIAL (R\$)	Aportes (R\$)	Resgates (R\$)	Rentabilidade (R\$)	SALDO FINAL (R\$)	Taxa de Retorno
JULHO	3.889.193,89	-	-	14.916,64	3.874.277,25	-0,385%
AGOSTO	3.874.277,25	-	-	43.778,07	3.830.499,18	-1,143%
SETEMBRO	3.830.499,18	-	-	5.881,88	3.824.617,30	-0,154%
OUTUBRO	3.824.617,30	-	-	98.759,50	3.725.857,80	-2,651%
NOVEMBRO	3.725.857,80	-	-	128.182,52	3.854.040,32	3,326%
DEZEMBRO	3.854.040,32	-	-	7.838,53	3.861.878,85	0,203%

BB PREVIDENCIÁRIO RF IRF - M 1 TP FIC FI						
10	SALDO INICIAL (R\$)	Aportes (R\$)	Resgates (R\$)	Rentabilidade (R\$)	SALDO FINAL (R\$)	Taxa de Retorno
JULHO	286.447,96	-	-	470,75	286.918,71	0,164%
AGOSTO	286.918,71	-	-	959,63	287.878,34	0,333%
SETEMBRO	287.878,34	-	-	1.054,55	288.932,89	0,365%
OUTUBRO	288.932,89	-	-	1.498,82	287.434,07	-0,521%
NOVEMBRO	287.434,07	-	-	2.221,39	289.655,46	0,767%
DEZEMBRO	289.655,46	-	-	2.445,84	292.101,30	0,837%

BB PREVIDENCIARIO RF IDKA 2 TP FI

11	SALDO INICIAL (R\$)	Aportes (R\$)	Resgates (R\$)	Rentabilidade (R\$)	SALDO FINAL (R\$)	Taxa de Retorno
JULHO	6.329.357,01	-	-	5.282,46	6.334.639,47	0,083%
AGOSTO	6.334.639,47	-	-	11.305,29	6.345.944,76	0,178%
SETEMBRO	6.345.944,76	-	-	65.581,94	6.411.526,70	1,023%
OUTUBRO	6.411.526,70	-	-	80.320,99	6.331.205,71	-1,269%
NOVEMBRO	6.331.205,71	-	-	153.796,46	6.485.002,17	2,372%
DEZEMBRO	6.485.002,17	-	-	45.797,21	6.530.799,38	0,701%

BB PREVIDENCIÁRIO RF IRF - M 1 TP FIC FI

12	SALDO INICIAL (R\$)	Aportes (R\$)	Resgates (R\$)	Rentabilidade (R\$)	SALDO FINAL (R\$)	Taxa de Retorno
JULHO	371.950,81	-	1.479,57	609,83	371.081,07	0,164%
AGOSTO	371.081,07	-	10.053,75	1.234,01	362.261,33	0,341%
SETEMBRO	362.261,33	-	26.467,88	1.318,49	337.111,94	0,391%
OUTUBRO	337.111,94	-	13.720,00	1.732,54	321.659,40	-0,539%
NOVEMBRO	321.659,40	-	18.666,55	2.448,37	305.441,22	0,802%
DEZEMBRO	305.441,22	-	7.922,69	2.532,43	300.050,96	0,844%

BB PREVIDENCIÁRIO RF FLUXO FIC FI

13	SALDO INICIAL (R\$)	Aportes (R\$)	Resgates (R\$)	Rentabilidade (R\$)	SALDO FINAL (R\$)	Taxa de Retorno
JULHO	9.872,66	1.141,29	10.812,50	22,16	223,61	9,910%
AGOSTO	223,61	57,94	121,35	0,43	160,63	0,268%
SETEMBRO	160,63	16.257,92	27,08	3,70	16.395,17	0,023%
OUTUBRO	16.395,17	313,72	515,62	64,19	16.257,46	0,395%
NOVEMBRO	16.257,46	387,51	20,90	82,32	16.706,39	0,493%
DEZEMBRO	16.706,39	491,04	9.710,95	89,58	7.576,06	1,182%

BB PREVIDENCIÁRIO RF FLUXO FIC FI						
14	SALDO INICIAL (R\$)	Aportes (R\$)	Resgates (R\$)	Rentabilidade (R\$)	SALDO FINAL (R\$)	Taxa de Retorno
JULHO	38.018,80	-	-	93,68	38.112,48	0,246%
AGOSTO	38.112,48	31.984,30	-	190,90	70.287,68	0,272%
SETEMBRO	70.287,68	6.396,86	-	261,89	76.946,43	0,340%
OUTUBRO	76.946,43	3.588,05	-	317,28	80.851,76	0,392%
NOVEMBRO	80.851,76	5.644,50	-	429,92	86.926,18	0,495%
DEZEMBRO	86.926,18	11.164,42	-	642,26	98.732,86	0,651%

4.3 - MOVIMENTAÇÃO DA CARTEIRA - RF - SICREDI

SICREDI - FI INSTITUCIONAL RF REF IRF - M 1						
15	SALDO INICIAL (R\$)	Aportes (R\$)	Resgates (R\$)	Rentabilidade (R\$)	SALDO FINAL (R\$)	Taxa de Retorno
JULHO	994.617,13	-	-	2.720,25	997.337,38	0,273%
AGOSTO	997.337,38	-	-	3.949,23	1.001.286,61	0,394%
SETEMBRO	1.001.286,61	-	-	4.331,02	1.005.617,63	0,431%
OUTUBRO	1.005.617,63	-	-	3.958,93	1.001.658,70	-0,395%
NOVEMBRO	1.001.658,70	-	-	8.100,37	1.009.759,07	0,802%
DEZEMBRO	1.009.759,07	-	-	8.694,67	1.018.453,74	0,854%

SICREDI - FIC FI INSTITUCIONAL RF REF IMA - B LP						
16	SALDO INICIAL (R\$)	Aportes (R\$)	Resgates (R\$)	Rentabilidade (R\$)	SALDO FINAL (R\$)	Taxa de Retorno
JULHO	4.168.912,83	-	-	14.635,06	4.154.277,77	-0,352%
AGOSTO	4.154.277,77	-	-	45.858,03	4.108.419,74	-1,116%
SETEMBRO	4.108.419,74	-	-	9.178,62	4.099.241,12	-0,224%
OUTUBRO	4.099.241,12	-	-	106.160,80	3.993.080,32	-2,659%
NOVEMBRO	3.993.080,32	-	-	135.754,34	4.128.834,66	3,288%
DEZEMBRO	4.128.834,66	-	-	5.912,32	4.134.746,98	0,143%

4.4 - MOVIMENTAÇÃO DA CARTEIRA - RF - RENDA VARIÁVEL

FIC FI CAIXA CAPITAL PROTEGIDO BOLSA DE VALORES III MULT

17	SALDO INICIAL (R\$)	Aportes (R\$)	Resgates (R\$)	Rentabilidade (R\$)	SALDO FINAL (R\$)	Taxa de Retorno
JULHO	992.046,03	-	-	3.174,80	995.220,83	0,320%
AGOSTO	995.220,83	-	-	4.363,63	999.584,46	0,438%
SETEMBRO	999.584,46	-	-	6.648,98	1.006.233,44	0,665%
OUTUBRO	1.006.233,44	-	-	6.154,84	1.000.078,60	-0,612%
NOVEMBRO	1.000.078,60	-	-	9.289,72	1.009.368,32	0,929%
DEZEMBRO	1.009.368,32	-	-	13.696,94	1.023.065,26	1,357%

FI CAIXA INDEXA BOLSA AMERICANA MULT LP

18	SALDO INICIAL (R\$)	Aportes (R\$)	Resgates (R\$)	Rentabilidade (R\$)	SALDO FINAL (R\$)	Taxa de Retorno
JULHO	405.307,74	-	-	10.652,61	415.960,35	2,628%
AGOSTO	415.960,35	-	-	13.888,20	429.848,55	3,339%
SETEMBRO	429.848,55	-	-	19.937,69	409.910,86	-4,638%
OUTUBRO	409.910,86	-	-	31.327,36	441.238,22	7,642%
NOVEMBRO	441.238,22	-	-	2.161,95	439.076,27	-0,490%
DEZEMBRO	439.076,27	-	-	24.419,27	463.495,54	5,562%

FI AÇÕES CAIXA SMALL CAPS ATIVO

19	SALDO INICIAL (R\$)	Aportes (R\$)	Resgates (R\$)	Rentabilidade (R\$)	SALDO FINAL (R\$)	Taxa de Retorno
JULHO	399.900,57	-	-	21.001,71	378.898,86	-5,252%
AGOSTO	378.898,86	-	-	18.996,78	359.902,08	-5,014%
SETEMBRO	359.902,08	-	-	23.482,80	336.419,28	-6,525%
OUTUBRO	336.419,28	-	-	41.612,09	294.807,19	-12,369%
NOVEMBRO	294.807,19	-	-	9.564,07	285.243,12	-3,244%
DEZEMBRO	285.243,12	-	-	12.107,34	297.350,46	4,245%

BB AÇÕES SETOR FINANCEIRO FIC FI

20	SALDO INICIAL (R\$)	Aportes (R\$)	Resgates (R\$)	Rentabilidade (R\$)	SALDO FINAL (R\$)	Taxa de Retorno
JULHO	392.897,32	-	-	15.609,47	377.287,85	-3,973%
AGOSTO	377.287,85	-	-	8.926,33	368.361,52	-2,366%
SETEMBRO	368.361,52	-	-	34.808,25	333.553,27	-9,449%
OUTUBRO	333.553,27	-	-	19.747,78	313.805,49	-5,920%
NOVEMBRO	313.805,49	-	-	6.699,47	307.106,02	-2,135%
DEZEMBRO	307.106,02	-	-	12.182,33	294.923,69	-3,967%

BB AÇÕES PETROBRAS I FI

21	SALDO INICIAL (R\$)	Aportes (R\$)	Resgates (R\$)	Rentabilidade (R\$)	SALDO FINAL (R\$)	Taxa de Retorno
JULHO	443.809,20	-	-	40.540,22	403.268,98	-9,135%
AGOSTO	403.268,98	-	-	28.548,83	431.817,81	7,079%
SETEMBRO	431.817,81	-	-	1.787,95	433.605,76	0,414%
OUTUBRO	433.605,76	-	-	5.697,95	427.907,81	-1,314%
NOVEMBRO	427.907,81	-	-	36.054,24	463.962,05	8,426%
DEZEMBRO	463.962,05	-	-	50.827,55	514.789,60	10,955%

FI AÇÕES CAIXA INSTITUCIONAL BDR NÍVEL I

22	SALDO INICIAL (R\$)	Aportes (R\$)	Resgates (R\$)	Rentabilidade (R\$)	SALDO FINAL (R\$)	Taxa de Retorno
JULHO	390.900,38	-	-	21.188,27	412.088,65	5,420%
AGOSTO	412.088,65	-	-	10.036,00	422.124,65	2,435%
SETEMBRO	422.124,65	-	-	1.055,72	421.068,93	-0,250%
OUTUBRO	421.068,93	-	-	46.017,97	467.086,90	10,929%
NOVEMBRO	467.086,90	-	-	4.166,72	462.920,18	-0,892%
DEZEMBRO	462.920,18	-	-	7.882,10	470.802,28	1,703%

5-TABELA DE RENTABILIDADE

INVESTIMENTOS	JUL	AGO	SET	OUT	NOV	DEZ	ACUMULADO
BB PREVIDENCIÁRIO RF FLUXO FIC FI	0,25%	0,30%	0,35%	0,40%	0,51%	0,67%	2,50%
BB PREVIDENCIÁRIO RF IRF - M 1 TP FIC FI	0,16%	0,33%	0,37%	-0,52%	0,77%	0,84%	1,96%
BB PREVIDENCIÁRIO RF IDKA 2 TP FI	0,08%	0,18%	1,03%	-1,25%	2,43%	0,71%	3,19%
BB PREVIDENCIÁRIO IMA - B 5 LP FIC FI	0,02%	0,10%	0,98%	-1,27%	2,47%	0,76%	3,06%
BB PREVIDENCIÁRIO RF IMA - B TP FI	-0,38%	-1,13%	-0,15%	-2,58%	3,44%	0,20%	-0,70%
BB PREVIDENCIÁRIO RF IMA - B FI	-0,39%	-1,11%	-0,13%	-2,59%	3,46%	0,21%	-0,65%
BB AÇÕES PETROBRAS I FI	-9,13%	7,08%	0,41%	-1,31%	8,43%	10,96%	16,00%
BB AÇÕES SETOR FINANCEIRO FIC FI	-3,97%	-2,37%	-9,45%	-5,92%	-2,13%	-3,97%	-24,93%
FI CAIXA BRASIL TÍTULOS PÚBLICOS RF LP	0,38%	0,40%	0,43%	0,52%	0,59%	0,78%	3,14%
FI CAIXA BRASIL IRF - M 1 TP RF	0,17%	0,34%	0,38%	-0,54%	0,78%	0,85%	1,99%
FI CAIXA BRASIL IMA - B 5 TP RF LP	0,01%	0,13%	0,98%	-1,24%	2,47%	0,77%	3,13%
FI CAIXA INDEXA BOLSA AMERICANA MULT LP	2,63%	3,34%	-4,64%	7,64%	-0,49%	5,56%	14,35%
FIC FI CAIXA CAPITAL PROTEGIDO BOLSA DE VALORES III MULT	0,32%	0,44%	0,67%	-0,61%	0,93%	1,35%	3,13%
FI AÇÕES CAIXA SMALL CAPS ATIVO	-5,25%	5,01%	-6,52%	-12,37%	-3,24%	4,24%	-17,79%
FI AÇÕES CAIXA INSTITUCIONAL BDR NÍVEL I	5,42%	2,44%	-0,25%	10,93%	-0,89%	1,70%	20,45%
SICREDI - FI INSTITUCIONAL RF REF IRF - M 1	0,27%	0,40%	0,43%	-0,39%	0,81%	0,86%	2,40%
SICREDI - FIC FI INSTITUCIONAL RF REF IMA - B LP	-0,35%	-1,10%	-0,22%	-2,59%	3,40%	0,14%	-0,81%
CDI	0,36%	0,43%	0,44%	0,49%	0,59%	0,77%	3,12%
IRF - M 1	0,19%	0,37%	0,40%	-0,54%	0,79%	0,88%	2,10%
IDKA 2	-0,18%	0,26%	1,10%	-1,47%	2,51%	0,83%	3,05%
IMA - B 5	0,03%	0,15%	1,00%	-1,24%	2,50%	0,79%	3,24%
IMA - B	-0,37%	-1,09%	-0,13%	-2,54%	3,47%	0,22%	-0,55%
IBOV	-3,94%	-2,48%	-6,57%	-6,74%	-1,53%	2,85%	-17,33%
BDR	5,91%	2,28%	-0,17%	11,15%	-0,67%	1,71%	21,43%
IFNC	-3,93%	-2,29%	-9,44%	-5,65%	-2,11%	-3,84%	-24,50%
SMLL	-5,80%	-3,82%	-6,43%	-12,53%	-2,29%	3,80%	-24,79%

GRÁFICO COMPARATIVO DE RENTABILIDADE DOS ÍNDICES

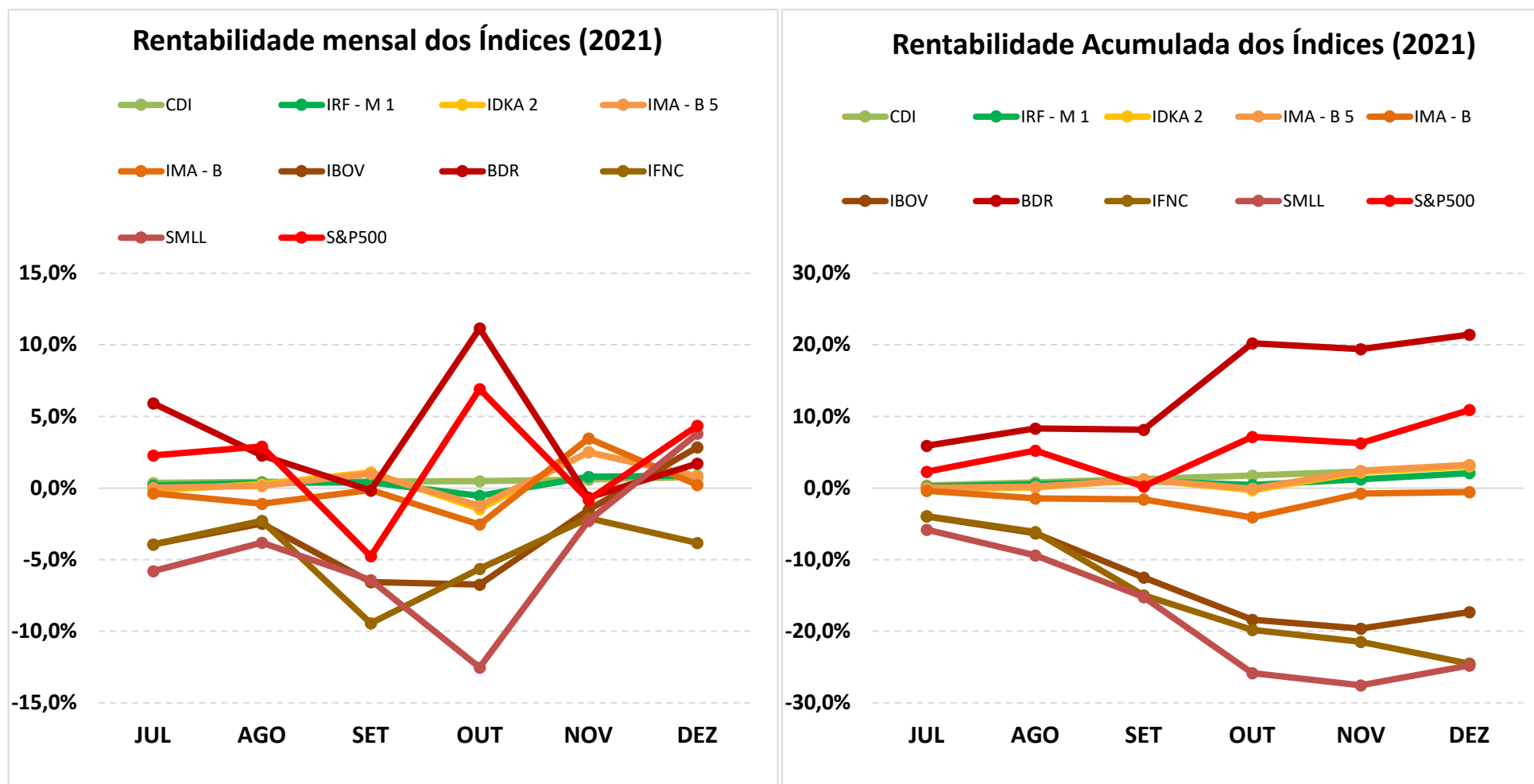

5.1-MELHOR DESEMPENHO SEMESTRAL DOS INVESTIMENTOS

COMPORTAMENTO MENSAL

FUNDO DE INVESTIMENTO	JUL	AGO	SET	OUT	NOV	DEZ
FI AÇÕES CAIXA INSTITUCIONAL BDR NÍVEL I	5,42%	2,44%	-0,25%	10,93%	-0,89%	1,70%

Comportamento MENSAL no Semestre

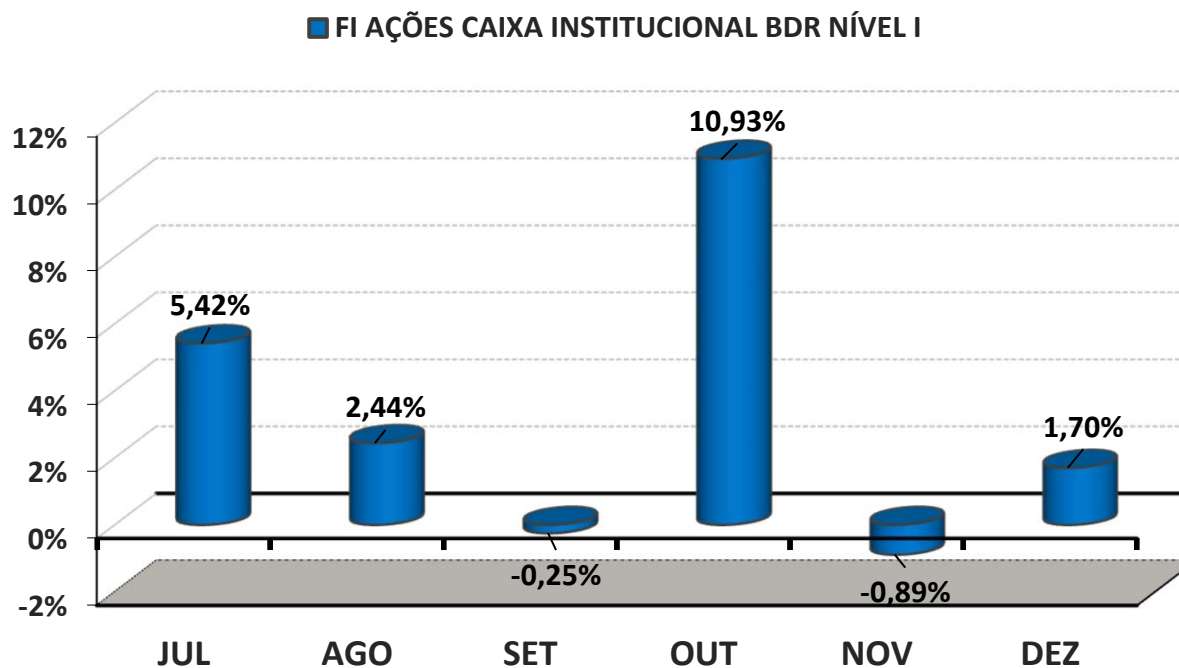

5.1-MELHOR DESEMPENHO ACUMULADO SEMESTRAL DOS INVESTIMENTOS

COMPORTAMENTO ACUMULADO

FUNDO DE INVESTIMENTO	JUL	AGO	SET	OUT	NOV	DEZ
FI AÇÕES CAIXA INSTITUCIONAL BDR NÍVEL I	5,42%	7,99%	7,72%	19,50%	18,43%	20,45%

Comportamento ACUMULADO no Semestre

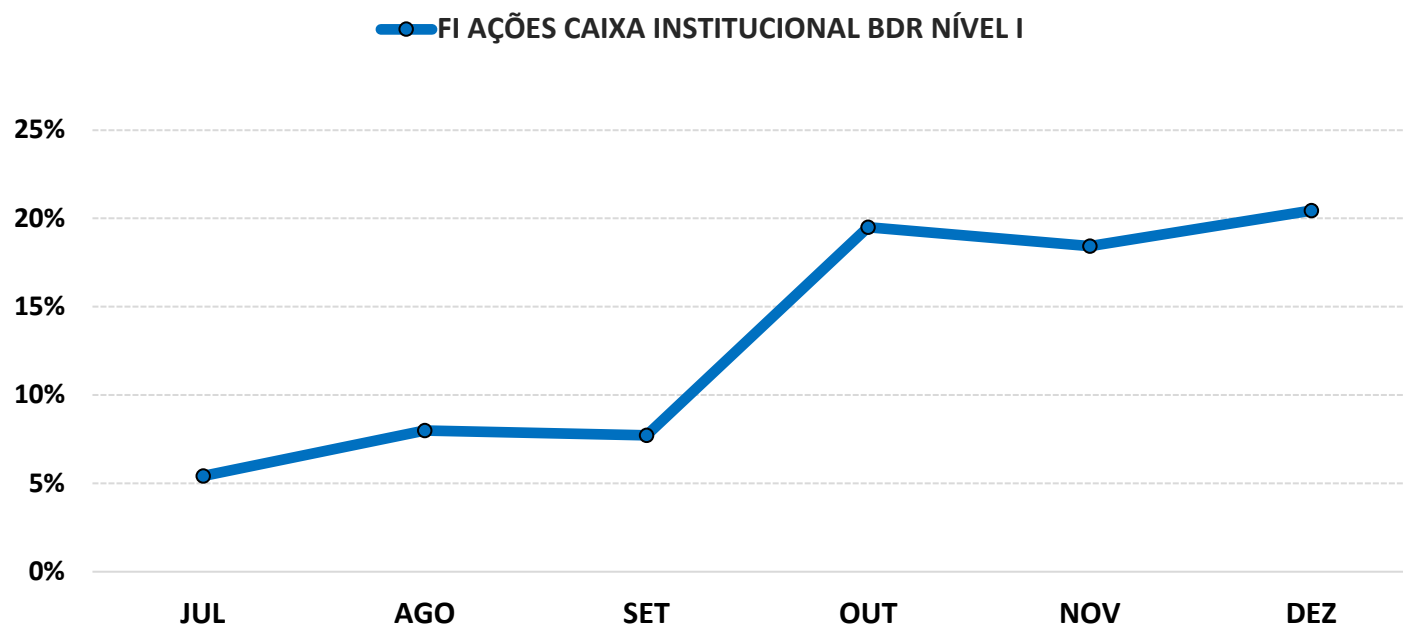

5.2-PIOR DESEMPENHO SEMESTRAL DOS INVESTIMENTOS

COMPORTAMENTO MENSAL

FUNDO DE INVESTIMENTO	JUL	AGO	SET	OUT	NOV	DEZ
BB AÇÕES SETOR FINANCEIRO FIC FI	-3,97%	-2,37%	-9,45%	-5,92%	-2,13%	-3,97%

Comportamento MENSAL no Semestre

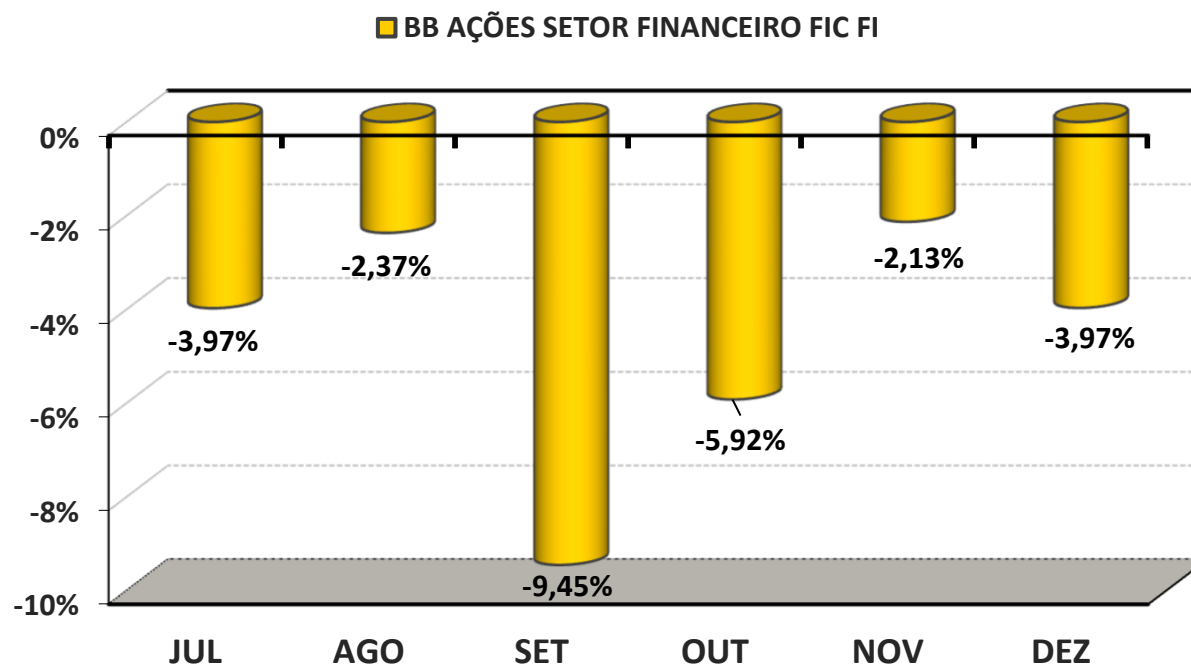

5.2-PIOR DESEMPENHO SEMESTRAL DOS INVESTIMENTOS

COMPORTAMENTO ACUMULADO

FUNDO DE INVESTIMENTO	JUL	AGO	SET	OUT	NOV	DEZ
BB AÇÕES SETOR FINANCEIRO FIC FI	-3,97%	-6,24%	-15,10%	-20,13%	-21,83%	-24,93%

Comportamento ACUMULADO no Semestre

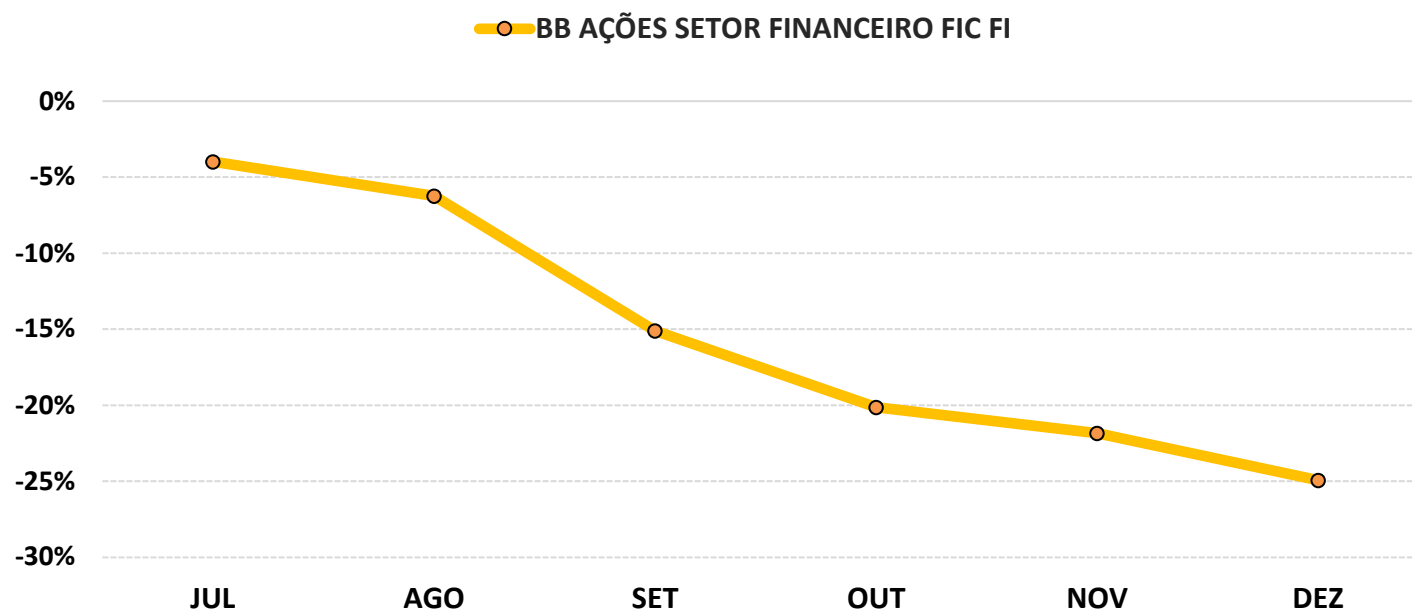

6-ANÁLISE DA CARTEIRA DE INVESTIMENTO - 2º SEMESTRE - 2021

	JUL	AGO	SET	OUT	NOV	DEZ
MENSAL	-0,18%	-0,18%	0,24%	-1,41%	2,29%	0,75%
CDI	0,36%	0,43%	0,44%	0,49%	0,59%	0,77%
IBOVESPA	-3,94%	-2,48%	-6,57%	-6,74%	-1,53%	2,85%
META ATUARIAL	1,40%	1,31%	1,60%	1,69%	1,39%	1,17%

	JUL	AGO	SET	OUT	NOV	DEZ
ACUMULADO DO SEMESTRE	-0,18%	-0,36%	-0,11%	-1,52%	0,73%	1,49%
CDI	0,36%	0,79%	1,24%	1,73%	2,33%	3,12%
IBOVESPA	-3,94%	-6,32%	-12,48%	-18,38%	-19,62%	-17,33%
META ATUARIAL	1,40%	2,73%	4,38%	6,14%	7,62%	8,88%

RENTABILIDADE ACUMULADA DO SEMESTRE DO PREVIQUAM:

R\$ 623.555,25

META ATUARIAL ACUMULADA DO SEMESTRE:

R\$ 3.474.551,23

DEFASAGEM PARA O CUMPRIMENTO DA META ATUARIAL:

R\$ (2.850.995,98)

7-CONCLUSÃO

Atendendo o Art. 3, III, da Portaria MPS 519, detalhado na página 3 deste relatório, segue uma análise do desempenho da Carteira de Investimento do PREVIQUAM, no 2º Semestre/2021, analisando rentabilidade, risco das operações e aderência ao PAI/2021.

7.1.-RENTABILIDADE DA CARTEIRA SEMESTRAL

A Carteira de Investimentos do PREVIQUAM, apresenta-se com uma rentabilidade acumulada no semestre de 1,49% a.a., enquanto o indicador de desempenho do mercado (CDI), obteve um rendimento acumulado no semestre de 3,12% a.a., ou seja, uma carteira que alcançou no período, uma rentabilidade de 47,86% sobre o índice de referência do mercado.

GRÁFICO DA RENTABILIDADE DA CARTEIRA X META ATUARIAL

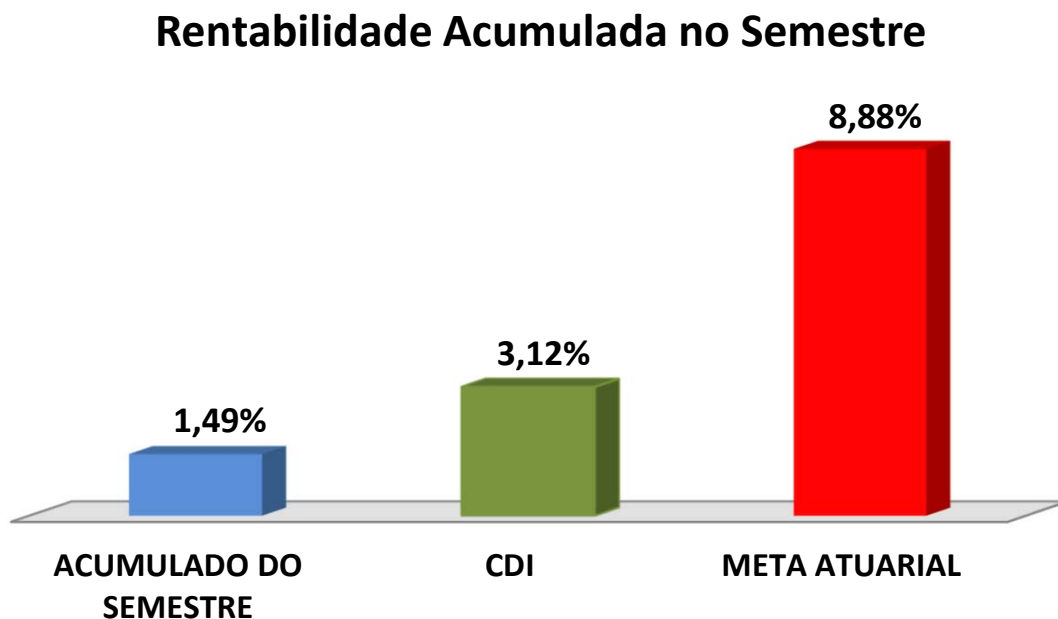

Rentabilidade Acumulada no Semestre

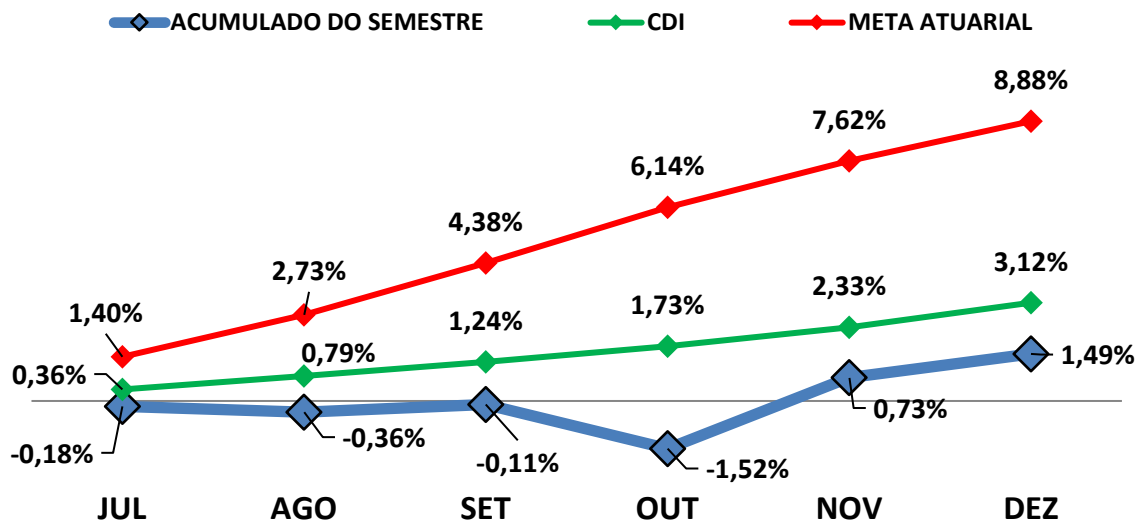

7.2-META ATUARIAL

Enquanto a rentabilidade acumulada no semestre do PREVIQUAM é de 1,49% a.a., a Meta Atuarial acumulada no mesmo período é de 8,88%, representando 16,81% sobre a Meta Atuarial.

7.3-PERFIL DE RISCO DO INVESTIDOR

PERFIL DOS INVESTIMENTOS

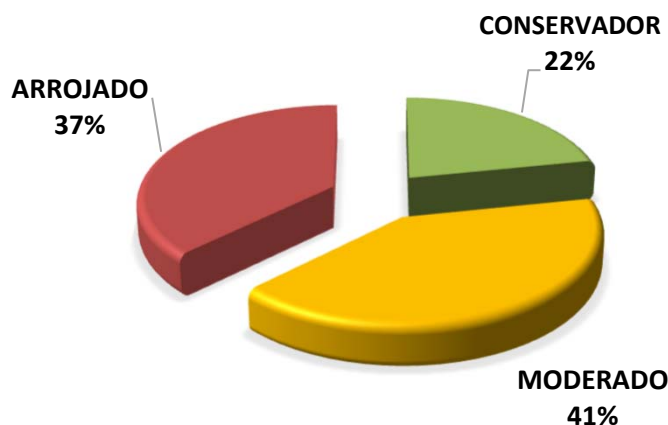

PERFIL 6
MODERADO COM
TENDÊNCIA
ARROJADA

Descrição do Perfil de Investidor

Objetivo do perfil

Perfil que tem o objetivo de buscar ganhos acima da inflação. A carteira possui uma grande concentração de ativos moderados, mas busca investir um pouco em ativos arrojados. Para investidores que possuem obrigações de longo prazo (como Planos de Previdência) é o perfil mais indicado.

Comportamento da carteira

A carteira com perfil MODERADO COM TENDÊNCIA ARROJADA, busca investimentos que rentabilizam acima da inflação, mas que podem apresentar rentabilidades negativas no curto prazo. Para investidores que possuem obrigações de longo prazo é o perfil mais indicado, pois os investimentos podem oferecer ganhos mais vultuosos no médio e longo prazo. Esse tipo de perfil é o mais equilibrado, entre cumprir a Meta Atuarial e se proteger um pouco das oscilações de mercado.

Classificação de Perfil de Investidor - Metodologia Atuarial Consultoria

CONSERVADOR	1	EXTREMAMENTE CONSERVADOR
	2	CONSERVADOR
	3	CONSERVADOR COM TENDÊNCIA MODERADA
MODERADO	4	MODERADO COM TENDÊNCIA CONSERVADORA
	5	MODERADO
	6	MODERADO COM TENDÊNCIA ARROJADA
ARROJADO	7	ARROJADO COM TENDÊNCIA CONSERVADORA
	8	ARROJADO COM TENDÊNCIA MODERADA
	9	ARROJADO
	10	EXTREMAMENTE ARROJADO

7.4-AVALIAÇÃO DE DESEMPENHO NO 2º SEMESTRE

No 2º Semestre, o RPPS optou por uma carteira com Perfil 6 - Moderado com Tendência Arrojada. O 2º semestre/2021 não foi nada fácil para a carteira dos RPPS. Entre os fatores que derrubaram o desempenho do mercado financeiro, destacamos a elevação do risco fiscal (precatórios estimados em R\$ 95 Bilhões para 2022 e a remodelação do Bolsa Família), a instabilidade política entre os poderes, os impactos da crise hídrica e da aceleração da inflação e a crise sanitária que continuou prejudicando a recuperação da economia.

As orientações e análises efetuadas seguem as disposições estabelecidas na **Resolução CMN 3.922/10**, alterada pela **Resolução CMN 4.695/2018**, tendo presente as condições de segurança, rentabilidade, solvência, liquidez, motivação, adequação as obrigações previdenciárias e transparência.

É o Relatório.



Igor França Garcia

Atuário MIBA/RJ 1.659

Certificação de Especialista em Investimento - CEA

Consultor de Investimentos credenciado pela CVM