

---

**REGIME PRÓPRIO DE PREVIDÊNCIA SOCIAL DO MUNICÍPIO DE  
SÃO JOSÉ DOS QUATRO MARCOS - MT / PREVIQUAM**

# **RELATÓRIO MENSAL DE INVESTIMENTOS**

**NOVEMBRO  
2022**

**13 de dezembro de 2022**

## ÍNDICE

<b>1 – INTRODUÇÃO .....</b>	<b>2</b>
<b>2 – MOVIMENTAÇÃO DA CARTEIRA e POLÍTICA DE INVESTIMENTOS .....</b>	<b>4</b>
2.1 - Movimentação Financeira da Carteira .....	4
2.2 - PAI - Limite de Segmento .....	5
2.3 - PAI - Limite de Benchmark .....	6
<b>3 – ENQUADRAMENTO: RESOLUÇÃO CMN 4.963/2021 .....</b>	<b>7</b>
3.1 - Enquadramento sobre Segmentos e Fundos de Investimento .....	7
3.1.1 - Disponibilidade Financeira e Total por Segmento .....	10
3.2 - Enquadramento sobre Patrimônio Líquido dos Fundos de Investimento .....	11
3.3 - Enquadramento dos Fundos de Investimento que recebem cotas .....	13
3.4 - Movimentação das Cotas Aplicadas nos Fundos de Investimento .....	14
3.5 - Enquadramento sobre os recursos de terceiros dos Gestores .....	15
<b>4 – SEPARAÇÃO DOS RECURSOS - PROVISÃO DE CAIXA .....</b>	<b>16</b>
4.1 - Planejamento Financeiro .....	17
<b>5 – DISTRIBUIÇÃO ESTATÍSTICA DA CARTEIRA .....</b>	<b>18</b>
5.1 - Distribuição por Segmento (Renda Fixa e Renda Variável) .....	18
5.2 - Distribuição por índice (Benchmark) .....	19
5.3 - Distribuição por Instituição Financeira .....	20
5.4 - Distribuição dos Recursos Disponíveis e Imobilizado .....	21
5.4.1 - Distribuição da Disponibilidade dos Recursos nos próximos 25 anos .....	22
<b>6 – RESUMO DO REGULAMENTO DOS INVESTIMENTO .....</b>	<b>24</b>
<b>7 – RENTABILIDADE DOS INVESTIMENTOS .....</b>	<b>28</b>
<b>8 – RENTABILIDADE DA CARTEIRA DE INVESTIMENTO .....</b>	<b>38</b>
8.1 - Rentabilidade Mensal da Carteira de Investimentos .....	38
8.2 - Rentabilidade Acumulada da Carteira de Investimentos .....	39
8.3 - Rentabilidade da Carteira de Investimentos .....	41
8.4 - Meta Atuarial .....	41
<b>9 – ANÁLISE DO MERCADO .....</b>	<b>42</b>
<b>10 – ANÁLISE MACROECONÔMICA .....</b>	<b>46</b>
<b>11 – PROJEÇÃO DA META ATUARIAL E RENTABILIDADE DA CARTEIRA .....</b>	<b>49</b>

## 1 - INTRODUÇÃO

Atendendo a necessidade do Instituto Previdenciário quanto a Política anual de Investimentos e a Meta Atuarial, enviamos o parecer econômico referente ao mês de NOVENBRO, sobre o desempenho mensal das rentabilidades das atuais aplicações financeiras do PREVIQUAM.

Este Relatório contém uma análise do enquadramento de suas aplicações frente à Resolução CMN 4.963/2021, um resumo do Regulamento dos fundos de investimento, uma análise sobre o comportamento mensal das rentabilidades ao longo do ano, uma análise do retorno da carteira de investimento quanto a Meta Atuarial e uma projeção sobre o cumprimento da Meta.

Este relatório vem atender o **Inciso II, do Art. 3º da Portaria MPS 519/2011**, que exige a elaboração de **Relatórios Mensais**, para acompanhamento do desempenho das aplicações financeiras.

*Art. 3. II – Exigir da entidade credenciada, mediante contrato, no mínimo mensalmente, relatório detalhado contendo informações sobre a rentabilidade e risco das aplicações.*

## 2.1-MOVIMENTAÇÃO DA CARTEIRA DE INVESTIMENTOS 2022 - PREVIQUAM

Nº	MESES	SALDO INICIAL	APORTES (Aplicação)	RESGATES	VARIÇÃO PU - TÍTULOS PÚBLICOS	RENTABILIDADE			SALDO FINAL
						Positiva (a)	Negativa (b)	Consolidado c = (a) - (b)	
1	JANEIRO	42.067.535,64	26.562,76	(438.056,40)	-	208.814,46	(172.454,24)	36.360,22	41.692.402,22
2	FEVEREIRO	41.692.402,22	960.594,66	(445.107,58)	-	349.110,88	(60.430,98)	288.679,90	42.496.569,20
3	MARÇO	42.496.569,20	591.667,30	(550.394,93)	-	997.207,84	(85.734,35)	911.473,49	43.449.315,05
4	ABRIL	43.449.315,05	504.776,84	(387.264,56)	-	463.135,56	(135.096,31)	328.039,25	43.894.866,58
5	MAIO	43.894.866,58	519.689,63	(398.869,19)	-	431.850,61	(21.243,83)	410.606,77	44.426.293,79
6	JUNHO	44.426.293,79	125.638,70	(489.928,52)	-	164.594,79	(212.581,64)	(47.986,84)	44.014.017,13
7	JULHO	44.014.017,13	1.020.382,81	(1.395.535,42)	-	281.032,53	(143.924,53)	137.108,00	43.775.972,52
8	AGOSTO	43.775.972,52	1.320.887,14	(496.672,95)	-	444.096,55	(34.496,71)	409.599,84	45.009.786,55
9	SETEMBRO	45.009.786,55	471.066,46	(518.357,75)	-	417.033,53	(120.522,06)	296.511,47	45.259.006,73
10	OUTUBRO	45.259.006,73	529.170,86	(433.646,18)	-	712.126,22	-	712.126,22	46.066.657,63
11	NOVEMBRO	46.066.657,63	554.333,12	(409.684,05)	-	159.388,52	(309.699,94)	(150.311,43)	46.060.995,27
12	DEZEMBRO	46.060.995,27	-	-	-	-	-	-	46.060.995,27
13	ANO	42.067.535,64	6.624.770,28	(5.963.517,53)	-	4.628.391,49	(1.296.184,60)	3.332.206,88	46.060.995,27

\*OS VALORES ACIMA NÃO CONSIDERAM DISPONIBILIDADE FINANCEIRA (CONTA CORRENTE).

## 2.2-POLÍTICA DE INVESTIMENTOS 2022 - LIMITE DE SEGMENTO - PREVIQUAM

Nº	Segmentos da Resolução CMN 4.963/2021	Dispositivo Legal Resolução CMN 4.963/2021	Limites do PAI			Carteira de Investimentos		ORIENTAÇÃO EM CASO DE DESENQUADRAMENTO DA CARTEIRA JUNTO A POLÍTICA DE INVESTIMENTO
			Mínimo	Estratégia Alvo	Máximo	Atualmente (%)	Atualmente (R\$)	
<b>RENDA FIXA</b>								
1	Títulos Públicos Federal	Art. 7, I, a (100%)	0,0%	0,0%	100,0%	0,0%	-	-
2	F.I. 100% T.P.F. e/ou Operações Compromissadas	Art. 7, I, b (100%)	0,0%	63,8%	100,0%	64,6%	29.769.781,01	-
3	F.I. Índice de Renda Fixa 100% T.P.F. e/ou Operações Compromissadas	Art. 7, I, c (100%)	0,0%	0,0%	100,0%	0,0%	-	-
4	F.I. de Renda Fixa	Art. 7, II (5%)	0,0%	0,0%	5,0%	0,0%	-	-
5	F.I. de Índice de Renda Fixa	Art. 7, III, a (60%)	0,0%	12,3%	60,0%	30,9%	14.238.057,32	-
6	Ativos Financeiros de Renda Fixa de I.F.	Art. 7, III, b (0%)	0,0%	16,6%	60,0%	0,0%	-	-
7	FIDC - Classe Sênior	Art. 7, IV (20%)	0,0%	0,0%	20,0%	0,0%	-	-
8	F.I. Renda Fixa de "Crédito Privado"	Art. 7, V, a (5%)	0,0%	0,0%	0,0%	0,0%	-	-
9	F.I. em 85% de Debêntures	Art. 7, V, b (5%)	0,0%	0,0%	0,0%	0,0%	-	-
10	F.I. em 85% de Debêntures	Art. 7, V, c (5%)	0,0%	0,0%	0,0%	0,0%	-	-
11	<b>TOTAL - RENDA FIXA</b>					<b>95,5%</b>	<b>44.007.838,33</b>	
<b>RENDA VARIÁVEL</b>								
12	F.I. Ações	Art. 8, I (30%)	0,0%	2,6%	30,0%	2,7%	1.223.999,30	-
13	F.I. Ações em Índices de Renda Variável	Art. 8, II (30%)	0,0%	0,0%	30,0%	0,0%	-	-
14	<b>TOTAL - RENDA VARIÁVEL</b>					<b>2,7%</b>	<b>1.223.999,30</b>	
<b>INVESTIMENTOS ESTRUTURADOS</b>								
15	F.I. e F.I.C FI Multimercados	Art. 10, I (10%)	0,0%	3,6%	10,0%	0,9%	429.008,02	-
16	F.I. em Participações	Art. 10, II (5%)	0,0%	0,0%	0,0%	0,0%	-	-
17	F.I. Ações - Mercado de Acesso	Art. 10, III (5%)	0,0%	0,0%	0,0%	0,0%	-	-
18	<b>TOTAL - INVESTIMENTOS ESTRUTURADOS</b>					<b>0,9%</b>	<b>429.008,02</b>	
<b>FUNDOS IMOBILIÁRIOS</b>								
19	F.I. Imobiliário	Art. 11 (5%)	0,0%	0,0%	0,0%	0,0%	-	-
20	<b>TOTAL - FUNDOS IMOBILIÁRIOS</b>					<b>0,0%</b>	<b>-</b>	
<b>INVESTIMENTOS NO EXTERIOR</b>								
21	FIC e FIC FI - Renda Fixa - Dívida Externa	Art. 9º, I (10%)	0,0%	0,0%	10,0%	0,0%	-	-
22	FIC - Aberto - Investimento no Exterior	Art. 9º, II (10%)	0,0%	0,0%	10,0%	0,0%	-	-
23	Fundos de Ações - BDR Nível I	Art. 9º, III (10%)	0,0%	1,2%	10,0%	0,9%	400.149,62	-
24	<b>TOTAL - INVESTIMENTO NO EXTERIOR</b>					<b>0,9%</b>	<b>400.149,62</b>	
<b>EMPRÉSTIMO CONSIGNADO</b>								
25	Empréstimo Consignado	Art. 12 (5%)	0,0%	0,0%	5,0%	0,0%	-	-
26	<b>TOTAL - EMPRÉSTIMO CONSIGNADO</b>					<b>0,0%</b>	<b>-</b>	
27	DESENQUADRADO	-		100,0%		0,0%	-	-
28	DISPONIBILIDADE FINANCEIRA	-				0,0%	1.066,26	
29	<b>PATRIMÔNIO TOTAL</b>					<b>100,0%</b>	<b>46.062.061,53</b>	<b>5</b>

## 2.3-POLÍTICA DE INVESTIMENTOS 2022 - LIMITE DE BENCHMARK - PREVIQUAM

Nº	ÍNDICES DE BENCHMARK	Limites do PAI		Carteira de Investimentos		ORIENTAÇÃO EM CASO DE DESENQUADRAMENTO DA CARTEIRA JUNTO A POLÍTICA DE INVESTIMENTO
		Mínimo	Máximo	Atualmente (%)	Atualmente (R\$)	
<b>RENDA FIXA</b>						
1	DI	0,0%	80,0%	9,7%	4.452.906,03	-
2	IRF - M 1	0,0%	50,0%	15,3%	7.062.010,96	-
3	IRF - M	0,0%	40,0%	0,0%	-	-
4	IRF - M 1+	0,0%	5,0%	0,0%	-	-
5	IMA - B 5	0,0%	60,0%	23,7%	10.916.490,66	-
6	IMA - B	0,0%	43,2%	31,3%	14.427.916,43	-
7	IMA - B 5+	0,0%	5,0%	0,0%	-	-
8	IMA - GERAL e IMA - GERAL ex-C	0,0%	10,0%	0,0%	-	-
9	IDKA 2, IDKA 3	0,0%	50,0%	15,5%	7.148.514,26	-
10	IPCA	0,0%	30,0%	0,0%	-	-
11	IPCA + TAXA DE JUROS	0,0%	30,0%	0,0%	-	-
<b>RENDA VARIÁVEL E INVESTIMENTOS NO EXTERIOR</b>						
13	ÍNDICES DE RENDA VARIÁVEL	0,0%	30,0%	2,7%	1.223.999,30	-
14	ÍNDICES DE INVESTIMENTO NO EXTERIOR	0,0%	10,0%	1,8%	829.157,64	-
15	DISPONIBILIDADE FINANCEIRA	0,0%	0,0%	0,0%	1.066,26	-

Os demais índices (Benchmark) não listados acima, e que por ventura o RPPS venha aplicar, não possuem limitação de aplicação conforme PAI em vigor.

### 3.1-ENQUADRAMENTO SOBRE SEGMENTOS E FUNDOS DE INVESTIMENTOS

#### RENDA FIXA

Nº	CNPJ	Fundo de Investimento	Valor Aplicado	(%) Recursos do RPPS sobre o FUNDO	Fundo Enquadrado?	Dispositivo da Resolução CMN 4.963/2021	(%) Recursos do RPPS sobre o SEGMENTO	Enquadrado?
1	11.060.913/0001-10	FI CAIXA BRASIL IMA - B 5 TP RF LP	3.833.806,12	8,32%	SIM	F.I. 100% T.P.F. e/ou Operações Compromissadas, Art. 7, I, b (100%)	64,6%	SIM
2	10.740.670/0001-06	FI CAIXA BRASIL IRF - M 1 TP RF	1.115.110,81	2,42%	SIM			
3	05.164.356/0001-84	FI CAIXA BRASIL TÍTULOS PÚBLICOS RF LP	1.665.589,94	3,62%	SIM			
4	07.442.078/0001-05	BB PREVIDENCIÁRIO RF IMA - B TP FI	4.106.149,37	8,91%	SIM			
5	03.543.447/0001-03	BB PREVIDENCIÁRIO IMA - B 5 LP FIC FI	7.082.684,54	15,38%	SIM			
6	13.322.205/0001-35	BB PREVIDENCIARIO RF IDKA 2 TP FI	7.148.514,26	15,52%	SIM			
7	11.328.882/0001-35	BB PREVIDENCIÁRIO RF IRF - M 1 TP FIC FI	4.817.925,98	10,46%	SIM			
8	11.087.118/0001-15	SICREDI - FIC FI INSTITUCIONAL RF REF IMA - B LP	4.405.170,31	9,56%	SIM	F.I. de Renda Fixa, Art. 7, III, a (60%)	30,9%	SIM
9	19.196.599/0001-09	SICREDI - FI INSTITUCIONAL RF REF IRF - M 1	1.128.974,17	2,45%	SIM			
10	07.861.554/0001-22	BB PREVIDENCIÁRIO RF IMA - B FI	5.916.596,75	12,84%	SIM			
11	13.077.415/0001-05	BB PREVIDENCIÁRIO RF FLUXO FIC FI	2.787.316,09	6,05%	SIM			
<b>(1) TOTAL DA CARTEIRA DE INVESTIMENTOS - RENDA FIXA</b>			<b>44.007.838,33</b>	<b>95,54%</b>				

\* PL - Patrimônio Líquido.

Referência: NOVEMBRO

**RENDA VARIÁVEL**

Nº	CNPJ	Fundo de Investimento	Valor Aplicado	(%) Recursos do RPPS sobre o FUNDO	Fundo Enquadrado?	Dispositivo da Resolução CMN 4.963/2021	(%) Recursos do RPPS sobre o SEGMENTO	Enquadrado?
12	15.154.220/0001-47	FI AÇÕES CAIXA SMALL CAPS ATIVO	508.634,53	1,10%	SIM			
13	08.973.948/0001-35	BB AÇÕES SETOR FINANCEIRO FIC FI	323.985,58	0,70%	SIM	F.I. Ações, Art. 8, I (30%)	2,7%	SIM
14	30.518.554/0001-46	BB AÇÕES PETROBRAS I FI	391.379,19	0,85%	SIM			
15	30.036.235/0001-02	FI CAIXA INDEXA BOLSA AMERICANA MULT LP	429.008,02	0,93%	SIM	F.I. e F.I.C FI Multimercados, Art. 10, I (10%)	0,9%	SIM
<b>(2) TOTAL DA CARTEIRA DE INVESTIMENTOS - RENDA VARIÁVEL</b>			<b>1.653.007,32</b>	<b>3,59%</b>				

\* PL - Patrimônio Líquido.

Referência: **NOVEMBRO**



**INVESTIMENTO NO EXTERIOR**

Nº	CNPJ	Fundo de Investimento	Valor Aplicado	(%) Recursos do RPPS sobre o FUNDO	Fundo Enquadrado?	Dispositivo da Resolução CMN 4.963/2021	(%) Recursos do RPPS sobre o SEGMENTO	Enquadrado?
16	17.502.937/0001-68	FI AÇÕES CAIXA INSTITUCIONAL BDR NÍVEL I	400.149,62	0,87%	SIM	Fundos de Ações - BDR Nível I, Art. 9º, III (10%)	0,9%	SIM
<b>(3) TOTAL DA CARTEIRA DE INVESTIMENTOS - INVESTIMENTOS NO EXTERIOR</b>			<b>400.149,62</b>	<b>0,87%</b>				

\* PL - Patrimônio Líquido.

*Referência: NOVEMBRO*

### 3.1.1-DISPONIBILIDADE FINANCEIRA E TOTAL POR SEGMENTO

Nº	DISPONIBILIDADE FINANCEIRA (Conta Corrente)		
17	Caixa Econômica Federal	1.066,26	0,002%
<b>(4) TOTAL DISPONIBILIDADE FINANCEIRA (Conta Corrente)</b>		<b>1.066,26</b>	<b>0,002%</b>

TOTAL DA CARTEIRA DE INVESTIMENTOS DO RPPS		
(1) TOTAL DA CARTEIRA DE INVESTIMENTOS - RENDA FIXA	44.007.838,33	95,54%
(2) TOTAL DA CARTEIRA DE INVESTIMENTOS - RENDA VARIÁVEL	1.653.007,32	3,59%
(3) TOTAL DA CARTEIRA DE INVESTIMENTOS - INVESTIMENTOS NO EXTERIOR	400.149,62	0,87%
(4) TOTAL DISPONIBILIDADE FINANCEIRA (Conta Corrente)	1.066,26	0,002%
<b>PATRIMÔNIO LÍQUIDO TOTAL ( 1 + 2 + 3 + 4 )</b>	<b>46.062.061,53</b>	<b>100,00%</b>

\* PL - Patrimônio Líquido.

Referência: NOVEMBRO

### 3.2-ENQUADRAMENTO SOBRE O PATRIMÔNIO LÍQUIDO DOS FUNDOS

Dispositivo da Resolução CMN 4.963/2021	Nº	CNPJ	Fundo de Investimento	Valor Aplicado	Patrimônio Líquido do Fundo de Investimento	(%) Recursos do RPPS sobre o PL* do FUNDO	Enquadrado?
Art. 19 - As aplicações deverão representar até 15% do patrimônio líquido do fundo.	1	13.077.415/0001-05	BB PREVIDENCIÁRIO RF FLUXO FIC FI	2.787.316,09	3.992.775.504,59	0,070%	SIM
	2	11.328.882/0001-35	BB PREVIDENCIÁRIO RF IRF - M 1 TP FIC FI	4.817.925,98	6.379.149.625,43	0,076%	SIM
	3	13.322.205/0001-35	BB PREVIDENCIÁRIO RF IDKA 2 TP FI	7.148.514,26	7.717.989.815,26	0,093%	SIM
	4	03.543.447/0001-03	BB PREVIDENCIÁRIO IMA - B 5 LP FIC FI	7.082.684,54	5.994.154.495,05	0,118%	SIM
	5	07.442.078/0001-05	BB PREVIDENCIÁRIO RF IMA - B TP FI	4.106.149,37	5.638.875.418,33	0,073%	SIM
	6	07.861.554/0001-22	BB PREVIDENCIÁRIO RF IMA - B FI	5.916.596,75	646.609.012,44	0,915%	SIM
	7	30.518.554/0001-46	BB AÇÕES PETROBRAS I FI	391.379,19	464.976.923,46	0,084%	SIM
	8	08.973.948/0001-35	BB AÇÕES SETOR FINANCEIRO FIC FI	323.985,58	167.294.951,20	0,194%	SIM
	9	05.164.356/0001-84	FI CAIXA BRASIL TÍTULOS PÚBLICOS RF LP	1.665.589,94	19.105.914.614,04	0,009%	SIM
	10	10.740.670/0001-06	FI CAIXA BRASIL IRF - M 1 TP RF	1.115.110,81	5.942.626.472,35	0,019%	SIM
	11	11.060.913/0001-10	FI CAIXA BRASIL IMA - B 5 TP RF LP	3.833.806,12	8.271.051.539,34	0,046%	SIM
	12	30.036.235/0001-02	FI CAIXA INDEXA BOLSA AMERICANA MULT LP	429.008,02	1.836.027.505,44	0,023%	SIM
	13	15.154.220/0001-47	FI AÇÕES CAIXA SMALL CAPS ATIVO	508.634,53	593.700.638,61	0,086%	SIM
	14	17.502.937/0001-68	FI AÇÕES CAIXA INSTITUCIONAL BDR NÍVEL I	400.149,62	2.064.871.213,59	0,019%	SIM
	15	19.196.599/0001-09	SICREDI - FI INSTITUCIONAL RF REF IRF - M 1	1.128.974,17	417.918.832,05	0,270%	SIM
	16	11.087.118/0001-15	SICREDI - FIC FI INSTITUCIONAL RF REF IMA - B LP	4.405.170,31	437.760.481,27	1,006%	SIM
<b>TOTAL DA CARTEIRA DE INVESTIMENTO</b>				<b>46.060.995,27</b>			
<b>TOTAL DISPONIBILIDADE FINANCEIRA (Conta Corrente)</b>				<b>1.066,26</b>			
<b>PATRIMÔNIO LÍQUIDO</b>				<b>46.062.061,53</b>			

\* PL - Patrimônio Líquido.

Referência: NOVEMBRO

### 3.3-ENQUADRAMENTO DOS FUNDOS DE INVESTIMENTOS QUE RECEBEM COTAS DE FI

FIC - Fundo de Investimento em Cotas	Distribuição das cotas do FIC	Valor Aplicado no Fundo (R\$)	(%) Recursos do RPPS sobre o FUNDO	Patrimônio Líquido do FI	(%) Recursos do RPPS sobre o PL* do FUNDO	ENQUADRADO?	Dispositivo da Resolução CMN 4.963/2021	(%) Recursos do RPPS sobre o SEGMENTO
FI - Fundo de Investimento								
<b>BB PREVIDENCIÁRIO IMA - B 5 LP FIC FI</b>	<b>100,00%</b>	<b>7.082.684,54</b>	<b>15,38%</b>	<b>5.994.154.495,05</b>	<b>0,118%</b>	<b>SIM</b>		
<i>BB TOP RF IMA-B 5 LP FI</i>	<i>100,00%</i>	<i>7.082.833,31</i>	<i>15,38%</i>	<i>7.389.624.591,45</i>	<i>0,095848%</i>	<i>SIM</i>	<b>F.I. 100% T.P.F. e/ou Operações Compromissadas, Art. 7, I, b (100%)</b>	<b>SIM</b>
<b>BB PREVIDENCIÁRIO RF IRF - M 1 TP FIC FI</b>	<b>100,00%</b>	<b>4.817.925,98</b>	<b>10,46%</b>	<b>6.379.149.625,43</b>	<b>0,076%</b>	<b>SIM</b>		
<i>BB IRF-M 1 FI DE RF</i>	<i>100,00%</i>	<i>4.818.028,15</i>	<i>10,46%</i>	<i>6.379.208.627,57</i>	<i>0,075527%</i>	<i>SIM</i>		
<b>SICREDI - FIC FI INSTITUCIONAL RF REF IMA - B LP</b>	<b>100,00%</b>	<b>4.405.170,31</b>	<b>9,56%</b>	<b>437.760.481,27</b>	<b>1,006%</b>	<b>SIM</b>		
<i>FI RF REFERENCIADO IMA-B ALOCAÇÃO LP</i>	<i>100,00%</i>	<i>4.405.126,26</i>	<i>9,56%</i>	<i>547.115.357,21</i>	<i>0,805155%</i>	<i>SIM</i>	<b>F.I. de Renda Fixa, Art. 7, III, a (60%)</b>	<b>SIM</b>
<b>BB PREVIDENCIÁRIO RF FLUXO FIC FI</b>	<b>100,00%</b>	<b>2.787.316,09</b>	<b>6,05%</b>	<b>3.992.775.504,59</b>	<b>0,070%</b>	<b>SIM</b>		
<i>BB TOP RF SIMPLES FI</i>	<i>100,01%</i>	<i>2.787.501,73</i>	<i>6,05%</i>	<i>92.826.441.698,86</i>	<i>0,003003%</i>	<i>SIM</i>		

FIC - Fundo de Investimento em Cotas		Distribuição das cotas do FIC	Valor Aplicado no Fundo (R\$)	(%) Recursos do RPPS sobre o FUNDO	Patrimônio Líquido do FI	(%) Recursos do RPPS sobre o PL* do FUNDO	ENQUADRADO?	Dispositivo da Resolução CMN 4.963/2021	(%) Recursos do RPPS sobre o SEGMENTO
FI - Fundo de Investimento									
<b>FI AÇÕES CAIXA SMALL CAPS ATIVO</b>		<b>0,48%</b>	<b>508.634,53</b>	<b>1,10%</b>	<b>593.700.638,61</b>	<b>0,086%</b>	<b>SIM</b>		
	<i>FI CAIXA MASTER CONSERVADOR RF REFERENCIADO DI LP</i>	<i>0,48%</i>	<i>2.451,62</i>	<i>0,01%</i>	<i>16.646.261.498,39</i>	<i>0,000015%</i>	<i>SIM</i>	<b>F.I. Ações, Art. 8, I (30%)</b>	<b>SIM</b>
<b>BB AÇÕES SETOR FINANCEIRO FIC FI</b>		<b>100,00%</b>	<b>323.985,58</b>	<b>0,70%</b>	<b>167.294.951,20</b>	<b>0,194%</b>	<b>SIM</b>		
	<i>BB TOP AÇÕES SETOR FINANCEIRO FI</i>	<i>100,02%</i>	<i>324.042,39</i>	<i>0,70%</i>	<i>221.811.825,85</i>	<i>0,146089%</i>	<i>SIM</i>		
<b>FI AÇÕES CAIXA INSTITUCIONAL BDR NÍVEL I</b>		<b>0,98%</b>	<b>400.149,62</b>	<b>0,87%</b>	<b>2.064.871.213,59</b>	<b>0,019%</b>	<b>SIM</b>	<b>Fundos de Ações - BDR Nível I, Art. 9º, III (10%)</b>	<b>SIM</b>
	<i>FI CAIXA MASTER CONSERVADOR RF REFERENCIADO DI LP</i>	<i>0,98%</i>	<i>3.929,47</i>	<i>0,01%</i>	<i>16.646.261.498,39</i>	<i>0,000024%</i>	<i>SIM</i>		

### 3.4-MOVIMENTAÇÃO DAS COTAS APLICADAS NOS FUNDOS DE INVESTIMENTO

N°	Agência	Conta	Fundo de Investimento	CNPJ	Valor da Cota		Quantidade de Cotas			
					Inicial *	Final **	Inicial *	Aplicação	Resgate	Final **
1	3823	006.00000011-8	FI CAIXA BRASIL IMA - B 5 TP RF LP	11.060.913/0001-10	R\$ 3,672785	R\$ 3,659977	707589,645226	0,0000000	0,0000000	707589,645226
2	3823	006.00000005-3	FI CAIXA BRASIL IRF - M 1 TP RF	10.740.670/0001-06	R\$ 2,937310	R\$ 2,964382	376169,743276	0,0000000	0,0000000	376169,743276
3	3823	006.00000011-8	FI CAIXA BRASIL TÍTULOS PÚBLICOS RF LP	05.164.356/0001-84	R\$ 4,653859	R\$ 4,699357	354429,326818	0,0000000	0,0000000	354429,326818
4	3823	006.00000005-3	FI CAIXA BRASIL IMA - B 5 TP RF LP	11.060.913/0001-10	R\$ 3,672785	R\$ 3,659977	339904,948264	0,0000000	0,0000000	339904,948264
5	2505-4	10337-3	BB PREVIDENCIÁRIO RF FLUXO FIC FI	13.077.415/0001-05	R\$ 2,382033	R\$ 2,404303	67274,399456	2570,7778590	602,8677560	69242,309559
6	2505-4	6868-3	BB PREVIDENCIÁRIO IMA - B 5 LP FIC FI	03.543.447/0001-03	R\$ 23,447424	R\$ 23,361217	303181,319994	0,0000000	0,0000000	303181,319994
7	2505-4	6868-3	BB PREVIDENCIÁRIO RF IMA - B FI	07.861.554/0001-22	R\$ 6,123208	R\$ 6,076741	973646,426865	0,0000000	0,0000000	973646,426865
8	2505-4	6868-3	BB PREVIDENCIÁRIO RF IMA - B TP FI	07.442.078/0001-05	R\$ 6,905005	R\$ 6,849802	599455,217731	0,0000000	0,0000000	599455,217731
9	2505-4	6868-3	BB PREVIDENCIÁRIO RF IRF - M 1 TP FIC FI	11.328.882/0001-35	R\$ 3,061478	R\$ 3,089465	195595,740132	0,0000000	0,0000000	195595,740132
10	2505-4	6868-3	BB PREVIDENCIÁRIO RF IDKA 2 TP FI	13.322.205/0001-35	R\$ 3,289300	R\$ 3,267804	2187558,784121	0,0000000	0,0000000	2187558,784121
11	2505-4	9960-0	BB PREVIDENCIÁRIO RF IRF - M 1 TP FIC FI	11.328.882/0001-35	R\$ 6,122956	R\$ 6,178931	103521,593632	0,0000000	4206,4341110	99315,159521
12	2505-4	9960-0	BB PREVIDENCIÁRIO RF FLUXO FIC FI	13.077.415/0001-05	R\$ 4,764066	R\$ 4,808606	672,571666	89,6304460	219,3927590	542,809353
13	2505-4	6866-7	BB PREVIDENCIÁRIO RF IRF - M 1 TP FIC FI	11.328.882/0001-35	R\$ 3,061478	R\$ 3,089465	1264558,305786	0,0000000	0,0000000	1264558,305786
14	2505-4	6866-7	BB PREVIDENCIÁRIO RF FLUXO FIC FI	13.077.415/0001-05	R\$ 2,382033	R\$ 4,808606	1025747,899705	228253,3973560	164483,2138510	1089518,083210
15	0805	26000-2	SICREDI - FIC FI INSTITUCIONAL RF REF IMA - B LP	11.087.118/0001-15	R\$ 4,112155	R\$ 4,080673	1079520,485307	0,0000000	0,0000000	1079520,485307
16	0805	26000-2	SICREDI - FI INSTITUCIONAL RF REF IRF - M 1	19.196.599/0001-09	R\$ 2,086246	R\$ 2,105051	536316,904887	0,0000000	0,0000000	536316,904887
17	2505-4	6868-3	BB AÇÕES SETOR FINANCEIRO FIC FI	08.973.948/0001-35	R\$ 3,229500	R\$ 2,822451	114788,739277	0,0000000	0,0000000	114788,739277
18	2505-4	6868-3	BB AÇÕES PETROBRAS I FI	30.518.554/0001-46	R\$ 2,645676	R\$ 2,676205	146244,098444	0,0000000	0,0000000	146244,098444
19	3823	006.00000011-8	FI AÇÕES CAIXA SMALL CAPS ATIVO	15.154.220/0001-47	R\$ 1,583996	R\$ 1,406764	361563,511157	0,0000000	0,0000000	361563,511157
20	3823	006.00000011-8	FI CAIXA INDEXA BOLSA AMERICANA MULT LP	30.036.235/0001-02	R\$ 1,544536	R\$ 1,637886	261927,888094	0,0000000	0,0000000	261927,888094
21	3823	006.00000011-8	FI AÇÕES CAIXA INSTITUCIONAL BDR NÍVEL I	17.502.937/0001-68	R\$ 4,809489	R\$ 5,141794	77822,957998	0,0000000	0,0000000	77822,957998

\* Informação baseada no último dia útil do mês anterior (31/10/2022).

\*\* Informação baseada no último dia útil do mês (30/11/2022).

### 3.5-ENQUADRAMENTO SOBRE OS RECURSOS DE TERCEIROS DOS GESTORES

Nº	Gestor de Recursos	Recursos do RPPS aplicado no Gestor	Total de Recursos de Terceiros geridos pelo GESTOR	(%) Recursos do RPPS sobre o PL* do GESTOR	Enquadrado?
1	BB Gestão de Recursos DTVM S.A.	32.574.551,75	1.447.119.610.211,99	0,0023%	SIM
2	CAIXA ASSET DTVM	7.952.299,04	508.574.765.019,29	0,0016%	SIM
3	Confederação Interestadual das Cooperativas Ligadas ao Sicredi	5.534.144,48	72.698.482.229,76	0,0076%	SIM
<b>TOTAL DA CARTEIRA DE INVESTIMENTO</b>		<b>46.060.995,27</b>			
<b>TOTAL DISPONIBILIDADE FINANCEIRA (Conta Corrente)</b>		<b>1.066,26</b>			
<b>PATRIMÔNIO LÍQUIDO</b>		<b>46.062.061,53</b>			

\* PL - Patrimônio Líquido.

Referência: **NOVEMBRO**

#### 4-SEPARAÇÃO DOS RECURSOS - PROVISÃO DE CAIXA

##### PROVISÃO DE CAIXA DEFINIDA NO PAI/2022?

SEPARAÇÃO DOS RECURSOS	VALOR (em R\$)	Percentual sobre Patrimônio Líquido *
PROVISÃO DE CAIXA CONTIDA NO PAI/2022?	4.579.300,00	11,3%

\*POSIÇÃO DA CARTEIRA (R\$) EM 31/10/2021.

##### ATUALIZAÇÃO DOS VALORES EM PROVISÃO DE CAIXA

SEPARAÇÃO DOS RECURSOS	VALOR APLICADO (em R\$)	% dos Recursos em Fundos para Provisão de Caixa
Valor Atualizado em Fundos para Provisão de Caixa (Curto Prazo)	5.021.919,80	10,9%

Referência: NOVEMBRO

##### NECESSIDADE ATUAL DE PROVISÃO DE CAIXA

NECESSIDADE ATUAL DA PROVISÃO DE CAIXA	VALOR (em R\$)	% dos Recursos em Fundos para Provisão de Caixa
Valor Atual da Provisão da Caixa	704.507,69	1,5%

Referência: NOVEMBRO

A Política de Investimento determina que parte dos recursos acumulados sejam separados por **PROVISÃO DE CAIXA**. Essa separação tem o intuito de amenizar os efeitos da volatilidade do mercado, sobre os recursos utilizados no curto prazo, em casos de interrupção no Fluxo de caixa (repasse e outras receitas).



#### 4.1-PLANEJAMENTO FINANCEIRO

Provisão de Caixa	Banco	Agência	Conta	Valor (R\$)	Fundo de Investimento
RESERVAS DE CURTO PRAZO Reservas de Obrigações Previdenciárias no exercício e Reservas para pagto da Despesa Adm no exercício	CAIXA	3823	006.00000005-3	1.115.110,81	FI CAIXA BRASIL IRF - M 1 TP RF
	BB	2505-4	6866-7	3.906.808,99	BB PREVIDENCIÁRIO RF IRF - M 1 TP FIC FI
<b>Total</b>					<b>5.021.919,80</b>
<b>Total</b>					<b>5.021.919,80</b>

\*OS VALORES ACIMA NÃO CONSIDERAM DISPONIBILIDADE FINANCEIRA (CONTA CORRENTE).

Referência: NOVEMBRO

## 5. - DISTRIBUIÇÃO ESTATÍSTICA DA CARTEIRA

### 5.1-DISTRIBUIÇÃO POR SEGMENTO (RENDA FIXA e RENDA VARIÁVEL)

SEGMENTO	VALOR APLICADO (em R\$)	Percentual sobre Patrimônio Líquido RPPS
RENDA FIXA	44.007.838,33	95,5%
RENDA VARIÁVEL	1.653.007,32	3,6%
INVESTIMENTO NO EXTERIOR	400.149,62	0,9%
<b>TOTAL</b>	<b>46.060.995,27</b>	<b>100,0%</b>

### DISTRIBUIÇÃO DA CARTEIRA / SEGMENTO

■ RENDA FIXA ■ RENDA VARIÁVEL ■ INVESTIMENTO NO EXTERIOR

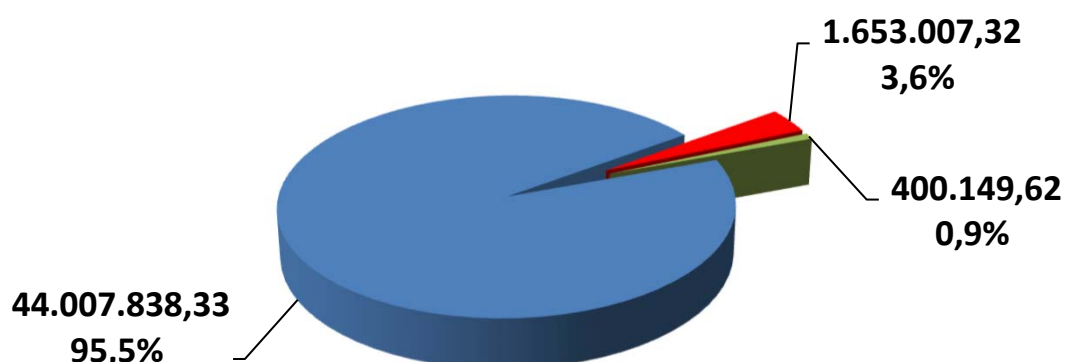

*\*OS VALORES ACIMA NÃO CONSIDERAM DISPONIBILIDADE FINANCEIRA (CONTA CORRENTE).*

## 5.2-DISTRIBUIÇÃO POR ÍNDICE (Benchmark)

ÍNDICE (BENCHMARK)	VALOR APLICADO (em R\$)	Percentual sobre Patrimônio Líquido RPPS
DI	4.452.906,03	9,7%
IRF - M 1	7.062.010,96	15,3%
IRF - M	-	0,0%
IRF - M 1+	-	0,0%
IMA - B 5	10.916.490,66	23,7%
IMA - B	14.427.916,43	31,3%
IMA - B 5+	-	0,0%
IMA - GERAL	-	0,0%
IMA - GERAL EX - C	-	0,0%
IDKA 2	7.148.514,26	15,5%
IDKA 3	-	0,0%
IPCA	-	0,0%
IPCA + 6,00% a.a.	-	0,0%
IPCA + 7,50% a.a.	-	0,0%
Multimercado	-	0,0%
IBOVESPA	391.379,19	0,8%
IBR - X	-	0,0%
Imobiliário - IMOB	-	0,0%
Dividendos	-	0,0%
Imobiliário - IFIX	-	0,0%
ISE	-	0,0%
ICON	-	0,0%
Standard & Poor's 500	429.008,02	0,9%
IGC	-	0,0%
Petrobrás	-	0,0%
SMALL CAPS	508.634,53	1,1%
IFNC	323.985,58	0,7%
Standard & Poor's 500 (BRASIL)	-	0,0%
BDR - NÍVEL I	400.149,62	0,9%
MSCI ACWI	-	0,0%
MSCI WORLD	-	0,0%
DISPONIBILIDADE FINANCEIRA	1.066,26	0,002%
<b>TOTAL</b>	<b>46.062.061,53</b>	<b>100,0%</b>

### DISTRIBUIÇÃO DA CARTEIRA / POR ÍNDICE

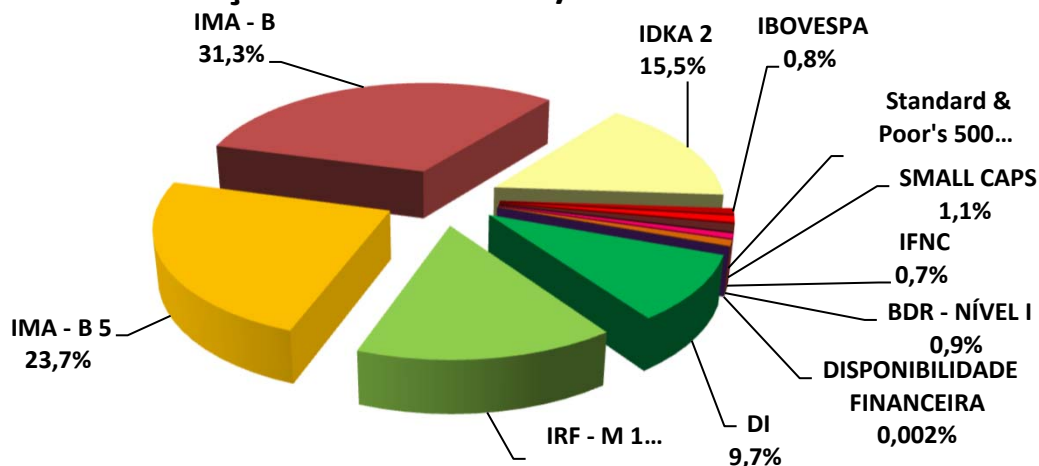

### 5.3-DISTRIBUIÇÃO POR INSTITUIÇÃO FINANCEIRA

SEGMENTO	VALOR APLICADO (em R\$)	Percentual sobre Patrimônio Líquido RPPS
Banco do Brasil	32.574.551,75	70,7%
Caixa Econômica Federal	7.952.299,04	17,3%
Sicredi	5.534.144,48	12,0%
Disponibilidade Financeira	1.066,26	0,002%
<b>TOTAL</b>	<b>46.062.061,53</b>	<b>100%</b>

#### DISTRIBUIÇÃO DA CARTEIRA / POR INSTITUIÇÃO FINANCEIRA

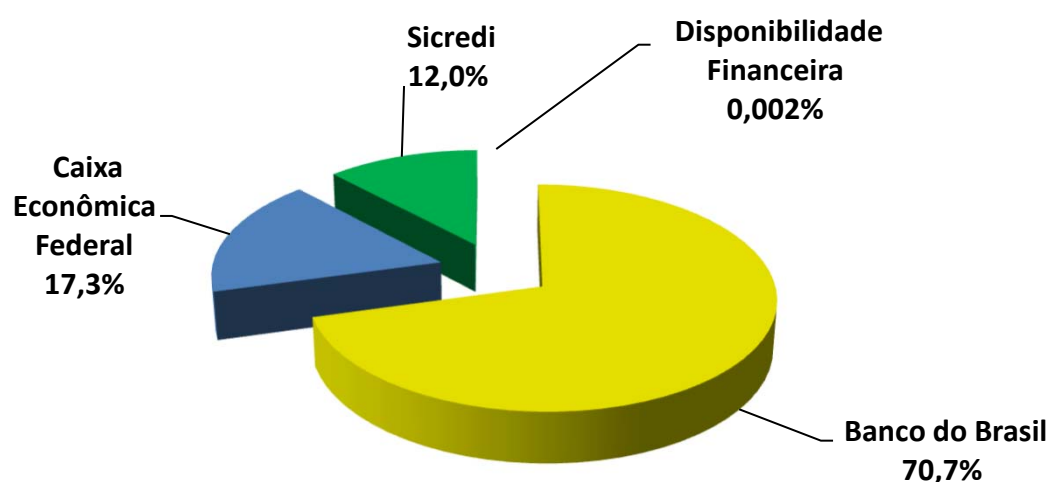

#### 5.4-DISTRIBUIÇÃO DOS RECURSOS DISPONÍVEIS E IMOBILIZADO

SEGMENTO	VALOR APLICADO (em R\$)	Percentual sobre Patrimônio Líquido RPPS
RECURSOS DISPONÍVEIS PARA RESGATE (Líquido)	46.062.061,53	100,0%
RECURSOS IMOBILIZADOS	-	0,0%
<b>TOTAL</b>	<b>46.062.061,53</b>	<b>100,0%</b>

#### DISTRIBUIÇÃO DA CARTEIRA /POR LIQUIDEZ

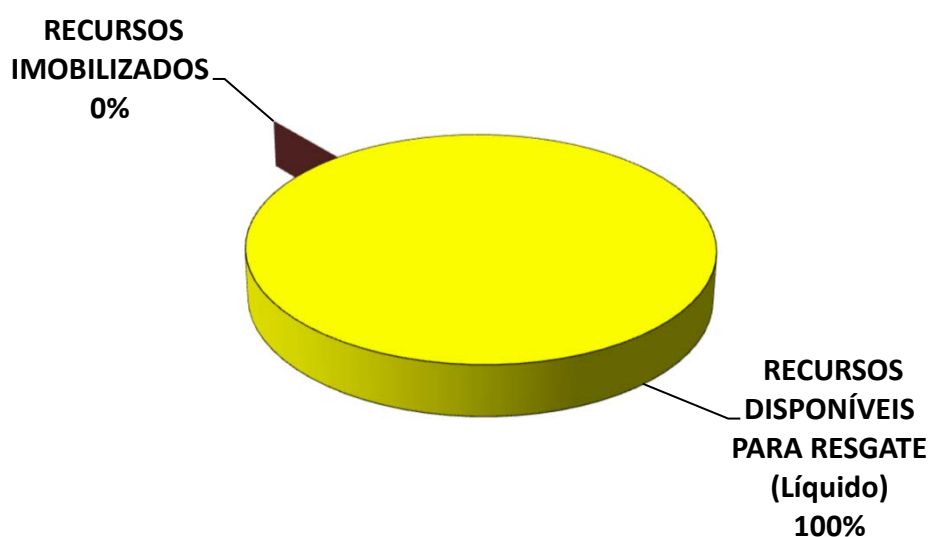

## 5.4-DISTRIBUIÇÃO DOS RECURSOS DISPONÍVEIS E IMOBILIZADO

### 5.4.1-DISTRIBUIÇÃO DA DISPONIBILIDADE DOS RECURSOS NOS PRÓXIMOS 25 ANOS

**DISTRIBUIÇÃO DA DISPONIBILIDADE DOS RECURSOS (LIQUIDEZ x IMOBILIZADO)**

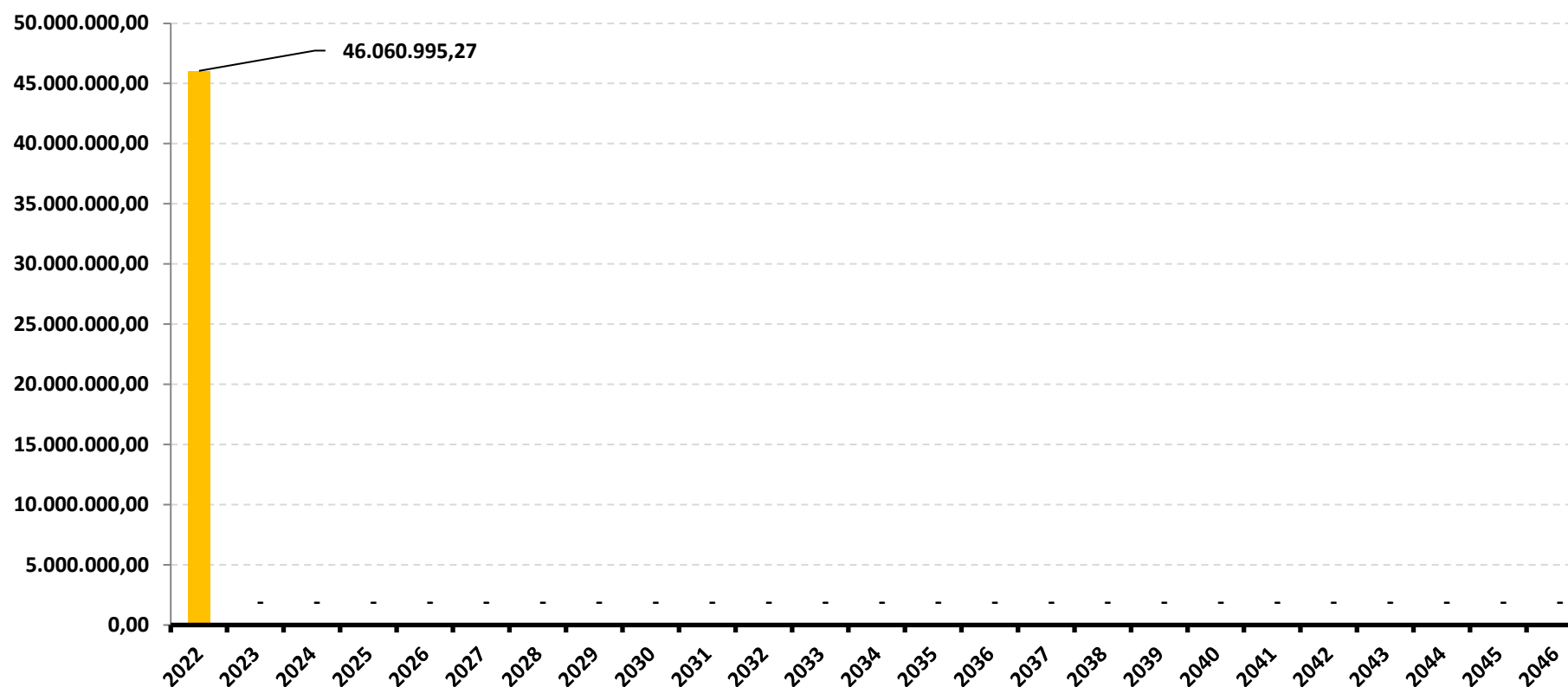

\*OS VALORES ACIMA NÃO CONSIDERAM DISPONIBILIDADE FINANCEIRA (CONTA CORRENTE).

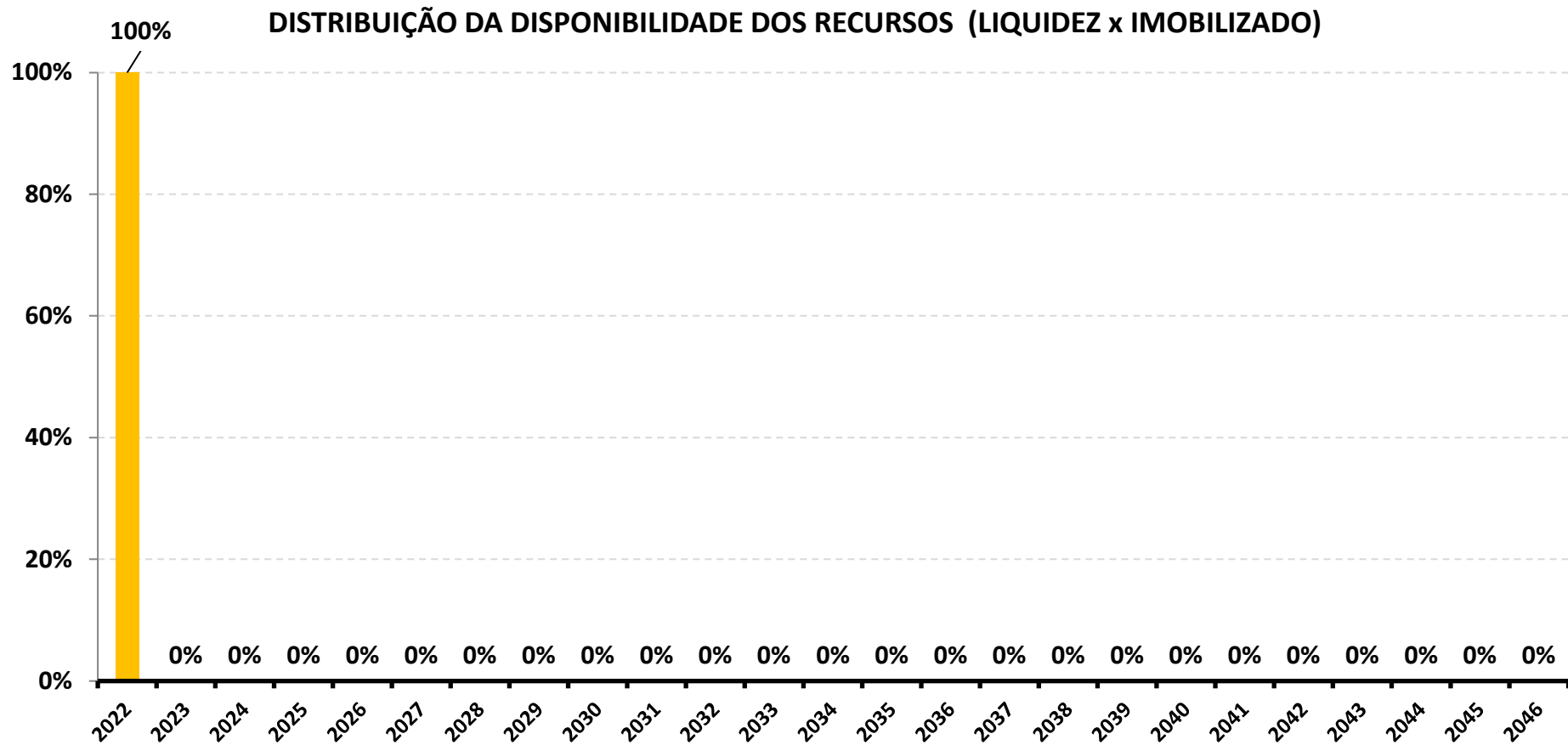

\*OS VALORES ACIMA NÃO CONSIDERAM DISPONIBILIDADE FINANCEIRA (CONTA CORRENTE).

## 6-RESUMO DO REGULAMENTO DOS INVESTIMENTOS

1

INFORMAÇÕES	BB PREVIDENCIÁRIO RF FLUXO FIC FI	BB PREVIDENCIÁRIO RF IRF - M 1 TP FIC FI	BB PREVIDENCIÁRIO RF IDKA 2 TP FI	BB PREVIDENCIÁRIO IMA - B 5 LP FIC FI
<b>CNPJ</b>	13.077.415/0001-05	11.328.882/0001-35	13.322.205/0001-35	03.543.447/0001-03
<b>SEGMENTO</b>	<b>Renda Fixa</b>	<b>Renda Fixa</b>	<b>Renda Fixa</b>	<b>Renda Fixa</b>
<b>CLASSIFICAÇÃO</b>	Previdência Renda Fixa	Renda Fixa índices	Previdência Renda Fixa	Renda Fixa Índices
<b>ÍNDICE</b>	CDI	IRF – M 1	IDKA 2	IMA - B 5
<b>PÚBLICO ALVO</b>	Regimes Próprios de Previdência Social	Regimes Próprios de Previdência Social	Regimes Próprios de Previdência Social	Regimes Próprios de Previdência Social
<b>DATA DE INÍCIO</b>	28/04/2011	08/12/2009	28/04/2011	17/12/1999
<b>TAXA DE ADMINISTRAÇÃO</b>	1,00% a.a.	0,10% a.a.	0,20% a.a.	0,20%a.a.
<b>TAXA DE PERFORMANCE</b>	Não possui	Não possui	Não possui	Não possui
<b>APLICAÇÃO INICIAL</b>	1.000,00	1.000,00	10.000,00	1.000,00
<b>APLICAÇÕES ADICIONAIS</b>	Qualquer valor	Qualquer valor	Qualquer valor	0,01
<b>RESGATE MÍNIMO</b>	Qualquer valor	Qualquer valor	Qualquer valor	0,01
<b>SALDO MÍNIMO</b>	Qualquer valor	Qualquer valor	Qualquer valor	0,01
<b>CARÊNCIA</b>	Não possui	Não possui	Não possui	Não possui
<b>CRÉDITO DO RESGATE</b>	D+0 (No mesmo dia da solicitação)	D+0 (No mesmo dia da solicitação)	D+1 (No dia seguinte a solicitação)	D+1 (No dia seguinte a solicitação)
<b>RISCO DE MERCADO *</b>	<b>2 - Baixo</b>	<b>2 - Baixo</b>	<b>1 - Muito baixo</b>	<b>4 - Alto</b>
<b>PATRIMÔNIO LÍQUIDO **</b>	3.992.775.504,59	6.379.149.625,43	7.717.989.815,26	5.994.154.495,05
<b>NÚMERO DE COTISTAS **</b>	898	1100	1020	782
<b>VALOR DA COTA **</b>	2,404302934	3,089465288	3,267804416	23,36121677
<b>DATA DO REGULAMENTO VIGENTE</b>	11/10/2017	05/02/2020	05/02/2020	05/02/2020
<b>ENQUADRAMENTO LEGAL</b>	F.I. de Renda Fixa, Art. 7, III, a (60% e 20% por Fundo)	F.I. 100% T.P.F. e/ou Operações Compromissadas, Art. 7, I, b (100%)	F.I. 100% T.P.F. e/ou Operações Compromissadas, Art. 7, I, b (100%)	F.I. 100% T.P.F. e/ou Operações Compromissadas, Art. 7, I, b (100%)

\* Definição da Instituição financeira. Quanto mais próximo do 5, maior o risco de mercado.

\*\* Informações posicionadas no último dia útil do mês.



2

INFORMAÇÕES	BB PREVIDENCIÁRIO RF IMA - B TP FI	BB PREVIDENCIÁRIO RF IMA - B FI	BB AÇÕES PETROBRAS I FI	BB AÇÕES SETOR FINANCEIRO FIC FI
CNPJ	07.442.078/0001-05	07.861.554/0001-22	30.518.554/0001-46	08.973.948/0001-35
SEGMENTO	Renda Fixa	Renda Fixa	Renda Variável	Renda Variável
CLASSIFICAÇÃO	Renda Fixa índices	Renda Fixa índices	Fundos de Mono Ação	Ações Setoriais
ÍNDICE	IMA – B	IMA – B	PETR3	IFNC
PÚBLICO ALVO	Regimes Próprios de Previdência Social	Regimes Próprios de Previdência Social	Público em geral	Público em geral
DATA DE INÍCIO	24/07/2005	09/03/2006	21/08/2018	02/10/2007
TAXA DE ADMINISTRAÇÃO	0,20% a.a.	0,30% a.a.	2,00% a.a.	2,00% a.a.
TAXA DE PERFORMANCE	Não possui	Não possui	Não possui	Não possui
APLICAÇÃO INICIAL	10.000,00	10.000,00	0,01	0,01
APLICAÇÕES ADICIONAIS	Qualquer valor	Qualquer valor	0,01	0,01
RESGATE MÍNIMO	Qualquer valor	Qualquer valor	0,01	0,01
SALDO MÍNIMO	Qualquer valor	Qualquer valor	0,01	0,01
CARÊNCIA	Não possui	Não possui	Não possui	Não possui
CRÉDITO DO RESGATE	D+1 (No dia seguinte a solicitação)	D+2 (Dois dias úteis após a solicitação)	D+3 (Três dias úteis após a solicitação)	D+3 (Três dias úteis após a solicitação)
RISCO DE MERCADO *	<b>5 - Muito Alto</b>	<b>5 - Muito Alto</b>	<b>5 - Muito Alto</b>	<b>5 - Muito Alto</b>
PATRIMÔNIO LÍQUIDO **	5.638.875.418,33	646.609.012,44	464.976.923,46	167.294.951,20
NÚMERO DE COTISTAS **	569	217	28594	5457
VALOR DA COTA **	6,849801704	6,076740573	2,676205	2,822450937
DATA DO REGULAMENTO VIGENTE	11/10/2017	23/05/2016	04/06/2019	04/05/2020
ENQUADRAMENTO LEGAL	F.I. 100% T.P.F. e/ou Operações Compromissadas, Art. 7, I, b (100%)	F.I. de Renda Fixa, Art. 7, III, a (60% e 20% por Fundo)	F.I. Ações, Art. 8, I (30% e 20% por Fundo)	F.I. Ações, Art. 8, I (30% e 20% por Fundo)

\* Definição da Instituição financeira. Quanto mais próximo do 5, maior o risco de mercado.

\*\* Informações posicionadas no último dia útil do mês.

3

INFORMAÇÕES	FI CAIXA BRASIL TÍTULOS PÚBLICOS RF LP	FI CAIXA BRASIL IRF - M 1 TP RF	FI CAIXA BRASIL IMA - B 5 TP RF LP	FI CAIXA INDEXA BOLSA AMERICANA MULT LP
<b>CNPJ</b>	05.164.356/0001-84	10.740.670/0001-06	11.060.913/0001-10	30.036.235/0001-02
<b>SEGMENTO</b>	<b>Renda Fixa</b>	<b>Renda Fixa</b>	<b>Renda Fixa</b>	<b>Investimentos Estruturados</b>
<b>CLASSIFICAÇÃO</b>	Renda Fixa	Renda Fixa índices	Renda Fixa índices	Multimercados Dinâmico
<b>ÍNDICE</b>	CDI	IRF – M 1	IMA - B 5	S&P500
<b>PÚBLICO ALVO</b>	Regimes Próprio de Previdência Social	Regimes Próprios de Previdência Social	Regimes Próprios de Previdência Social	Regimes Próprios de Previdência Social
<b>DATA DE INÍCIO</b>	10/02/2006	28/05/2010	09/07/2010	16/10/2018
<b>TAXA DE ADMINISTRAÇÃO</b>	0,20% a.a.	0,20% a.a.	0,20% a.a.	0,80% a.a.
<b>TAXA DE PERFORMANCE</b>	Não possui	Não possui	Não possui	Não possui
<b>APLICAÇÃO INICIAL</b>	1.000,00	1.000,00	1.000,00	10.000,00
<b>APLICAÇÕES ADICIONAIS</b>	0	0,00	0,00	1.000,00
<b>RESGATE MÍNIMO</b>	0	0,00	0,00	1.000,00
<b>SALDO MÍNIMO</b>	0	0,00	0,00	5.000,00
<b>CARÊNCIA</b>	Não possui	Não possui	Não possui	Não possui
<b>CRÉDITO DO RESGATE</b>	D+0 (No mesmo dia da solicitação)	D+0 (No mesmo dia da solicitação)	D+0 (No mesmo dia da solicitação)	D+1 (No dia seguinte a solicitação)
<b>RISCO DE MERCADO *</b>	<b>1 - Muito baixo</b>	<b>2 - Baixo</b>	<b>2 - Baixo</b>	<b>4 - Alto</b>
<b>PATRIMÔNIO LÍQUIDO **</b>	19.105.914.614,04	5.942.626.472,35	8.271.051.539,34	1.836.027.505,44
<b>NÚMERO DE COTISTAS **</b>	642	1176	947	9285
<b>VALOR DA COTA **</b>	4,699357	2,964382	3,659977	1,637886
<b>DATA DO REGULAMENTO VIGENTE</b>	30/09/2019	25/09/2018	17/10/2019	04/01/2021
<b>ENQUADRAMENTO LEGAL</b>	F.I. 100% T.P.F. e/ou Operações Compromissadas, Art. 7, I, b (100%)	F.I. 100% T.P.F. e/ou Operações Compromissadas, Art. 7, I, b (100%)	F.I. 100% T.P.F. e/ou Operações Compromissadas, Art. 7, I, b (100%)	F.I. e F.I.C FI Multimercados, Art. 10, I (10%)

\* Definição da Instituição financeira. Quanto mais próximo do 5, maior o risco de mercado.

\*\* Informações posicionadas no último dia útil do mês.

4

INFORMAÇÕES	FI AÇÕES CAIXA SMALL CAPS ATIVO	FI AÇÕES CAIXA INSTITUCIONAL BDR NÍVEL I	SICREDI - FI INSTITUCIONAL RF REF IRF - M 1	SICREDI - FIC FI INSTITUCIONAL RF REF IMA - B LP
CNPJ	15.154.220/0001-47	17.502.937/0001-68	19.196.599/0001-09	11.087.118/0001-15
SEGMENTO	Renda Variável	Investimento no Exterior	Renda Fixa	Renda Fixa
CLASSIFICAÇÃO	AÇÕES SMALL CAPS	Ações Livre	Renda Fixa Índices	Renda Fixa Índices
ÍNDICE	SMLL	BDR	IRF – M 1	IMA – B
PÚBLICO ALVO	Pessoas físicas, jurídicas e Regimes Próprio de Previdência Social	Pessoas físicas, jurídicas e Regimes Próprio de Previdência Social	Regimes Próprio de Previdência Social	Regimes Próprio de Previdência Social
DATA DE INÍCIO	01/11/2012	24/06/2013	07/02/2014	18/12/2009
TAXA DE ADMINISTRAÇÃO	1,50% a.a.	0,70% a.a.	0,20% a.a.	0,20%a.a.
TAXA DE PERFORMANCE	Não possui	Não possui	Não possui	Não possui
APLICAÇÃO INICIAL	1.000,00	1.000,00	50.000,00	50.000,00
APLICAÇÕES ADICIONAIS	100,00	100,00	5.000,00	5.000,00
RESGATE MÍNIMO	100,00	100,00	5.000,00	5.000,00
SALDO MÍNIMO	500,00	500,00	50.000,00	50.000,00
CARÊNCIA	Não possui	Não possui	Não possui	Não possui
CRÉDITO DO RESGATE	D+3 (Três dias úteis após a solicitação)	D+3 (Três dias úteis após a solicitação)	D+1 (No dia seguinte a solicitação)	D+1 (No dia seguinte a solicitação)
RISCO DE MERCADO *	<b>5 - Muito Alto</b>	<b>4 - Alto</b>	<b>2 - Baixo</b>	<b>3 - Médio</b>
PATRIMÔNIO LÍQUIDO **	593.700.638,61	2.064.871.213,59	417.918.832,05	437.760.481,27
NÚMERO DE COTISTAS **	7128	512	279	288
VALOR DA COTA **	1,406764	5,14179408	2,1050505	4,0806732
DATA DO REGULAMENTO VIGENTE	17/12/2020	03/11/2020	14/08/2020	22/12/2020
ENQUADRAMENTO LEGAL	F.I. Ações, Art. 8, I (30% e 20% por Fundo)	Fundos de Ações - BDR Nível I, Art. 9º, III (10%)	F.I. de Renda Fixa, Art. 7, III, a (60% e 20% por Fundo)	F.I. de Renda Fixa, Art. 7, III, a (60% e 20% por Fundo)

\* Definição da Instituição financeira. Quanto mais próximo do 5, maior o risco de mercado.

\*\* Informações posicionadas no último dia útil do mês.





**RENTABILIDADE DOS INVESTIMENTOS - 2022 - Fundos atrelados ao IDKA 2**

CNPJ	Fundos de Investimento	JAN	FEV	MAR	ABR	MAI	JUN	JUL	AGO	SET	OUT	NOV	ACUMULADO
13.322.205/0001-35	BB PREVIDENCIARIO RF IDKA 2 TP FI	0,01%	1,16%	2,62%	1,48%	0,77%	0,27%	-0,22%	-0,04%	0,53%	1,85%	-0,65%	8,00%
	<b>IDKA 2</b>	<b>0,05%</b>	<b>1,26%</b>	<b>2,54%</b>	<b>1,51%</b>	<b>0,85%</b>	<b>0,47%</b>	<b>-0,17%</b>	<b>-0,36%</b>	<b>0,62%</b>	<b>1,78%</b>	<b>-0,77%</b>	<b>8,00%</b>

**Rentabilidade Mensal**

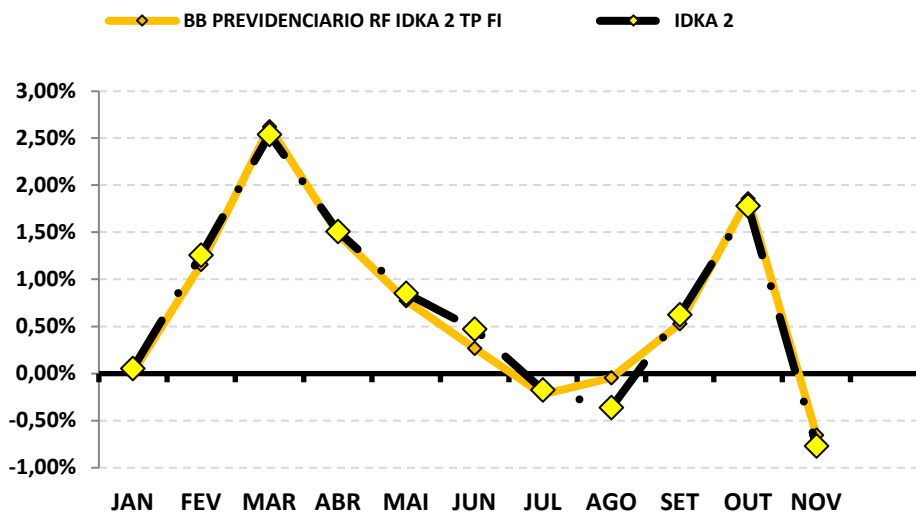

**Rentabilidade Acumulada**

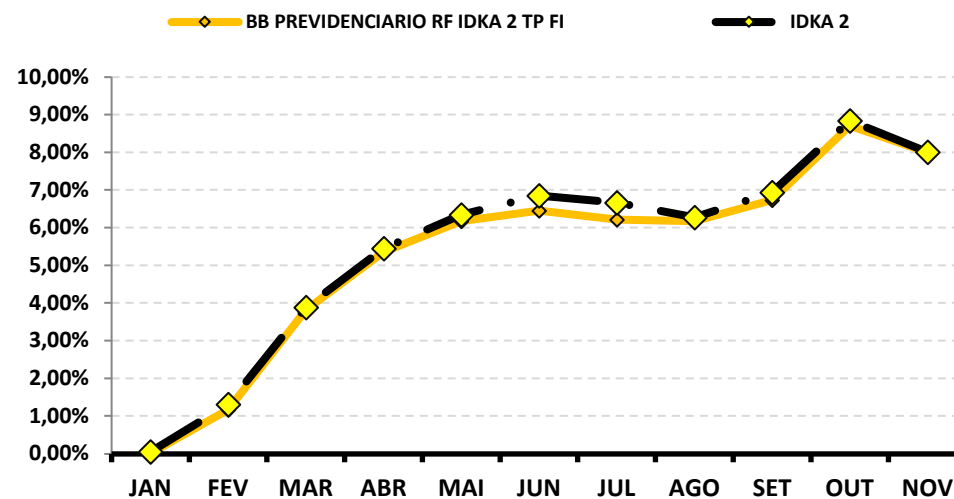



### RENTABILIDADE DOS INVESTIMENTOS - 2022 - Fundos atrelados ao IMA - B

CNPJ	Fundos de Investimento	JAN	FEV	MAR	ABR	MAI	JUN	JUL	AGO	SET	OUT	NOV	ACUMULADO
07.442.078/0001-05	BB PREVIDENCIÁRIO RF IMA - B TP FI	-0,77%	0,53%	3,01%	0,80%	0,96%	-0,35%	-0,89%	1,08%	1,45%	1,19%	-0,80%	6,32%
07.861.554/0001-22	BB PREVIDENCIÁRIO RF IMA - B FI	-0,76%	0,55%	3,07%	0,84%	0,93%	-0,41%	-0,95%	1,05%	1,45%	1,18%	-0,76%	6,30%
11.087.118/0001-15	SICREDI - FIC FI INSTITUCIONAL RF REF IMA - B LP	-0,73%	0,51%	3,03%	0,74%	1,00%	-0,43%	-0,87%	1,30%	1,50%	1,14%	-0,77%	6,53%
	<b>IMA - B</b>	<b>-0,73%</b>	<b>0,54%</b>	<b>3,07%</b>	<b>0,83%</b>	<b>0,96%</b>	<b>-0,36%</b>	<b>-0,88%</b>	<b>1,10%</b>	<b>1,48%</b>	<b>1,23%</b>	<b>-0,79%</b>	<b>6,58%</b>

Rentabilidade Mensal

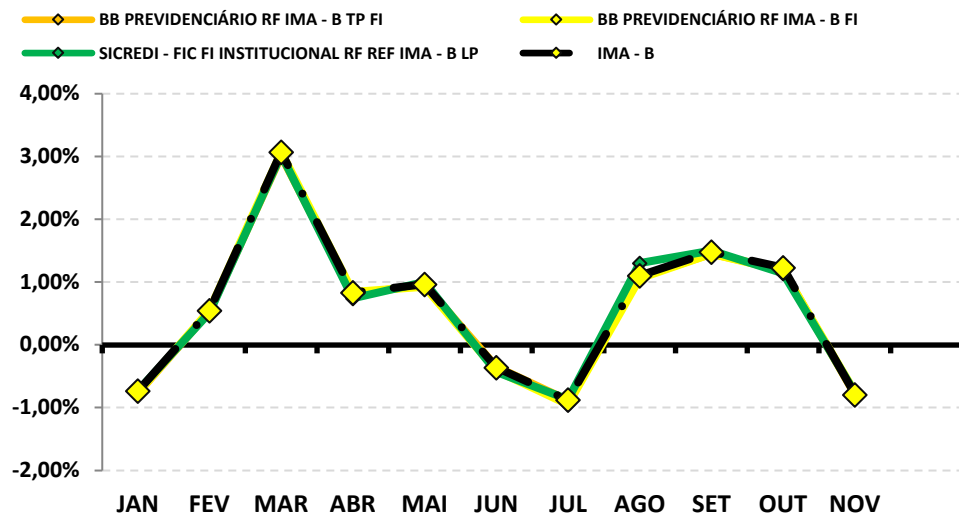

Rentabilidade Acumulada

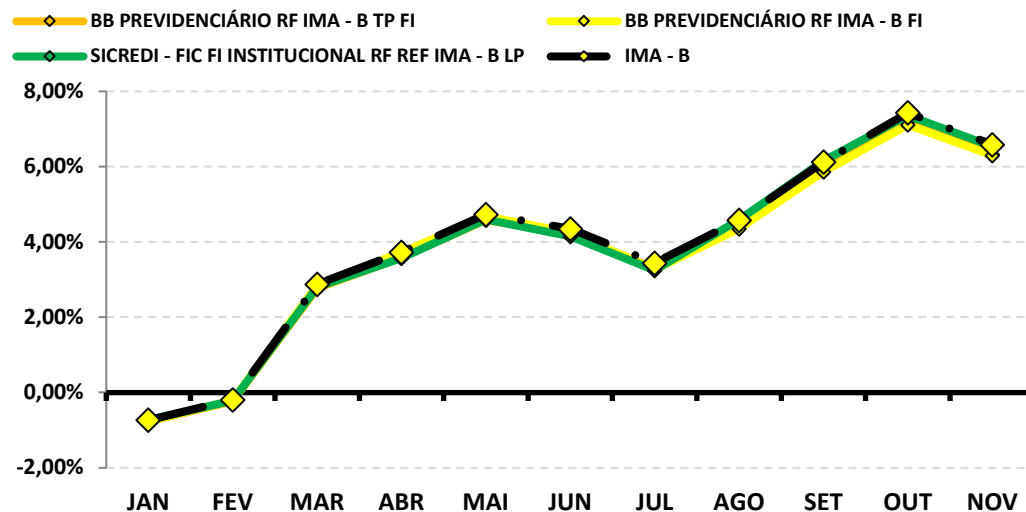



### RENTABILIDADE DOS INVESTIMENTOS - 2022 - Fundos atrelados ao IBOV

CNPJ	Fundos de Investimento	JAN	FEV	MAR	ABR	MAI	JUN	JUL	AGO	SET	OUT	NOV	ACUMULADO
30.518.554/0001-46	BB AÇÕES PETROBRAS I FI	14,30%	3,59%	-2,90%	1,90%	9,66%	-7,28%	20,88%	17,30%	-10,29%	0,20%	1,15%	53,56%
	<b>IBOV</b>	6,98%	0,89%	6,06%	-10,10%	3,22%	-11,50%	4,69%	6,16%	0,47%	5,45%	-3,06%	7,31%

Rentabilidade Mensal

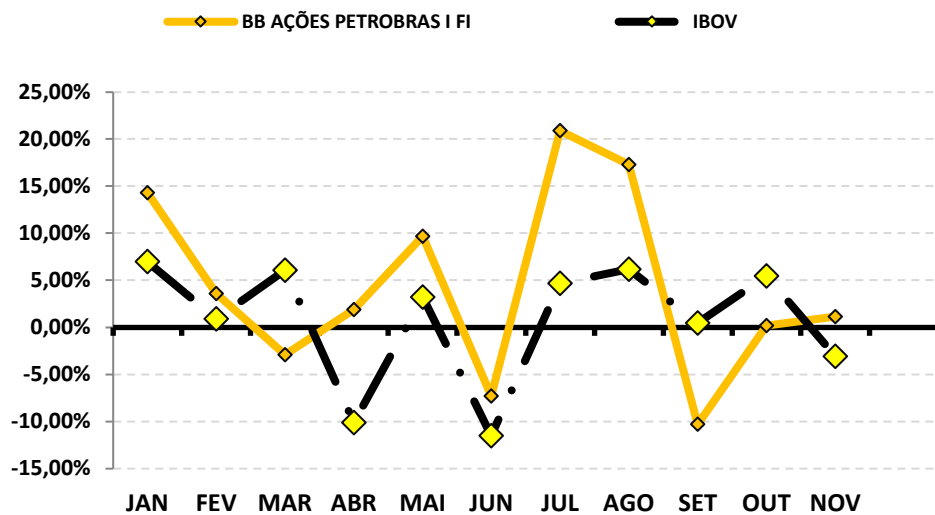

Rentabilidade Acumulada

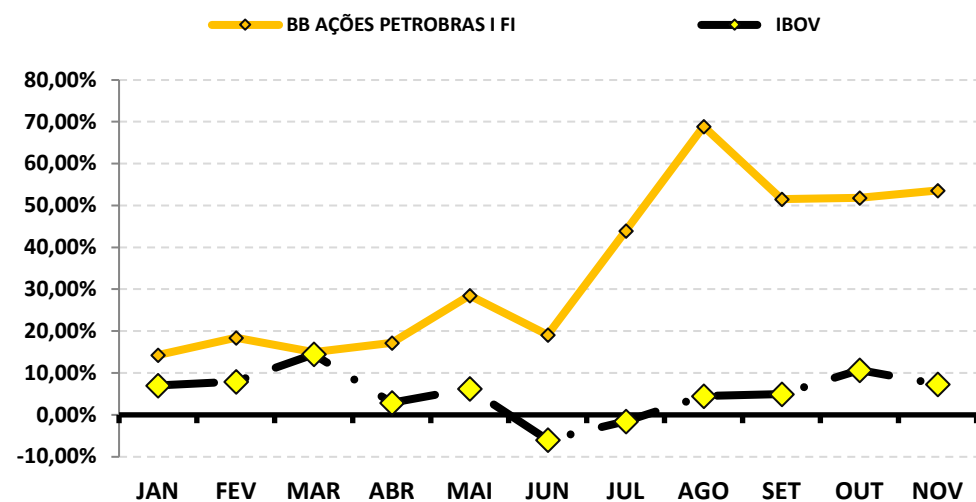









## 8-RENTABILIDADE DA CARTEIRA DE INVESTIMENTOS

### 8.1-RENTABILIDADE MENSAL DA CARTEIRA DE INVESTIMENTOS 2022 - PREVIQUAM

	JAN	FEV	MAR	ABR	MAI	JUN	JUL	AGO	SET	OUT	NOV
<b>RENTABILIDADE MENSAL DA CARTEIRA</b>	<b>0,09%</b>	<b>0,69%</b>	<b>2,14%</b>	<b>0,75%</b>	<b>0,94%</b>	<b>-0,11%</b>	<b>0,31%</b>	<b>0,94%</b>	<b>0,66%</b>	<b>1,57%</b>	<b>-0,33%</b>
<b>CDI</b>	<b>0,73%</b>	<b>0,76%</b>	<b>0,93%</b>	<b>0,83%</b>	<b>1,03%</b>	<b>1,02%</b>	<b>1,03%</b>	<b>1,17%</b>	<b>1,07%</b>	<b>1,02%</b>	<b>1,02%</b>
<b>IBOVESPA</b>	<b>6,98%</b>	<b>0,89%</b>	<b>6,06%</b>	<b>-10,10%</b>	<b>3,22%</b>	<b>-11,50%</b>	<b>4,69%</b>	<b>6,16%</b>	<b>0,47%</b>	<b>5,45%</b>	<b>-3,06%</b>
<b>META ATUARIAL</b>	<b>0,94%</b>	<b>1,41%</b>	<b>2,02%</b>	<b>1,46%</b>	<b>0,87%</b>	<b>1,07%</b>	<b>-0,28%</b>	<b>0,04%</b>	<b>0,11%</b>	<b>0,99%</b>	<b>0,81%</b>

**A RENTABILIDADE DA CARTEIRA DO PREVIQUAM NO MÊS DE NOVEMBRO FOI DE:**

**R\$ (150.311,43)**

**A META ATUARIAL NO MÊS DE NOVEMBRO FOI DE:**

**R\$ 371.412,05**

## 8.2-RENTABILIDADE ACUMULADA DA CARTEIRA DE INVESTIMENTOS 2022 - PREVIQUAM

	JAN	FEV	MAR	ABR	MAI	JUN	JUL	AGO	SET	OUT	NOV
<b>RENTABILIDADE ACUMULADA DA CARTEIRA</b>	<b>0,09%</b>	<b>0,78%</b>	<b>2,94%</b>	<b>3,72%</b>	<b>4,69%</b>	<b>4,58%</b>	<b>4,90%</b>	<b>5,88%</b>	<b>6,58%</b>	<b>8,26%</b>	<b>7,90%</b>
<b>CDI</b>	<b>0,73%</b>	<b>1,50%</b>	<b>2,44%</b>	<b>3,29%</b>	<b>4,35%</b>	<b>5,42%</b>	<b>6,50%</b>	<b>7,75%</b>	<b>8,90%</b>	<b>10,01%</b>	<b>11,14%</b>
<b>IBOVESPA</b>	<b>6,98%</b>	<b>7,93%</b>	<b>14,47%</b>	<b>2,91%</b>	<b>6,22%</b>	<b>-5,99%</b>	<b>-1,58%</b>	<b>4,48%</b>	<b>4,97%</b>	<b>10,69%</b>	<b>7,31%</b>
<b>META ATUARIAL</b>	<b>0,94%</b>	<b>2,36%</b>	<b>4,42%</b>	<b>5,94%</b>	<b>6,86%</b>	<b>8,00%</b>	<b>7,69%</b>	<b>7,73%</b>	<b>7,84%</b>	<b>8,91%</b>	<b>9,79%</b>

**RENTABILIDADE ACUMULADA DO PREVIQUAM: R\$ 3.332.206,88**

**META ATUARIAL ACUMULADA: R\$ 4.080.236,40**

**DEFASAGEM PARA O CUMPRIMENTO DA META ATUARIAL R\$ (748.029,51)**

**GRÁFICO DA RENTABILIDADE DA CARTEIRA X META ATUARIAL**

**RENTABILIDADE DA CARTEIRA (Acumulada) 2022**

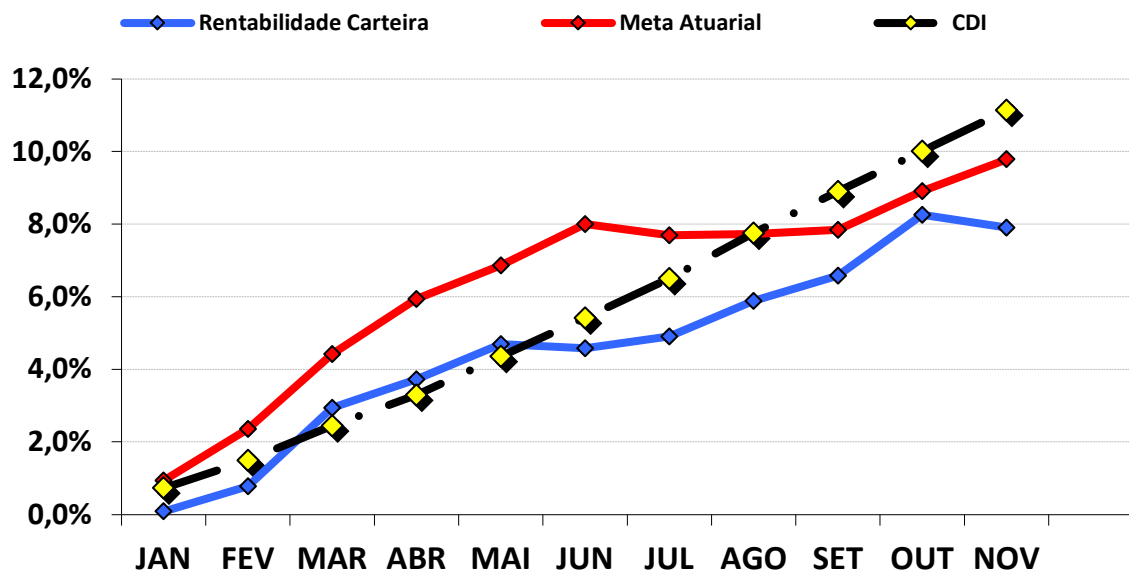

**RENTABILIDADE e ÍNDICES ACUMULADOS**

	Rentabilidade Carteira	Meta Atuarial	CDI
JAN	0,09%	0,94%	0,73%
FEV	0,78%	2,36%	1,50%
MAR	2,94%	4,42%	2,44%
ABR	3,72%	5,94%	3,29%
MAI	4,69%	6,86%	4,35%
JUN	4,58%	8,00%	5,42%
JUL	4,90%	7,69%	6,50%
AGO	5,88%	7,73%	7,75%
SET	6,58%	7,84%	8,90%
OUT	8,26%	8,91%	10,01%
NOV	7,90%	9,79%	11,14%



### **8.3.-RENTABILIDADE DA CARTEIRA**

A Carteira de Investimentos do PREVIQUAM, apresenta-se com uma rentabilidade acumulada de 7,90% a.a., enquanto o indicador de desempenho do mercado (CDI), obteve um rendimento acumulado de 11,14% a.a., ou seja, uma carteira que alcançou até o momento, uma rentabilidade de 70,98% sobre o índice de referência do mercado.

### **8.4-META ATUARIAL**

Enquanto a rentabilidade acumulada do PREVIQUAM é de 7,90% a.a., a Meta Atuarial acumulada no mesmo período é de 9,79%, ou seja, até o momento, a carteira alcançou uma rentabilidade de 80,77% sobre a Meta Atuarial.

---

## 9-ANÁLISE DE MERCADO

### 9.1-TAXA SELIC

Na reunião no dia 07 de dezembro de 2022, o COPOM decidiu manter a Taxa SELIC em 13,75% a.a.. A decisão reflete as incertezas e oscilações do cenário econômico por conta da perspectiva de baixo crescimento global para o próximo ano, volatilidade sobre ativos financeiros e questão inflacionária ainda pressionada. Os países emergentes se encontram incertos diante das políticas monetárias de países avançados caminhando em direção de taxas restritivas e apreensão dos mercados diante de fundamentos fiscais. O Comitê informa que será avaliado se a manutenção da taxa de juros por período prolongado será capaz de assegurar a convergência da inflação e dá enfoque em se manter com suas estratégias para consolidar o processo de desinflação e a ancoragem das expectativas sobre suas metas, podendo voltar ao ciclo de ajustes caso o processo de desinflação não ocorra como esperado.

O COPOM tira como base a conjuntura macroeconômica nacional e internacional. No mercado interno o PIB apresentou um crescimento moderado no 3º trimestre, o que se encaixa com o cenário esperado pelo COPOM. Quanto ao consumidor, a inflação segue elevada apesar da queda recente em itens voláteis e medidas tributárias.

Em relação ao cenário internacional, a economia se mantém volátil e indicando contínua pressões inflacionárias globais e perspectivas negativas quanto ao crescimento das principais economias. Os indícios de alta para o cenário inflacionário demonstram a expectativas de pressões inflacionárias nas economias internacionais. É ressaltado os riscos de queda nos preços das commodities internacionais em moeda local e a desaceleração das atividades econômicas em maior escala dentro da economia global do que previamente projetada.

A principal mensagem que traz a nota sobre a reunião é que o COPOM decidiu que continuará com a Taxa Selic em 13,75% a.a. após avaliar as incertezas ao redor dos cenários disponibilizados e balanço de riscos com variância maior do que o normal para a inflação prevista, além de que é compatível com a estratégia de assegurar a convergência da inflação em torno da meta no horizonte relevante, que inclui os anos de 2023 e 2024. Além disso, é observado o objetivo fundamental de assegurar a estabilidade de preços e suavização das flutuações do nível das atividades econômicas e fomento do emprego. Para 2023, o COPOM projeta a Selic terminando o ano em 11,75%.

A previsão do Boletim Focus, emitido pelo Banco Central no final de dezembro/2021, projetava a taxa de juros finalizando 2022 em 11,50% a.a..

## 9.2-RENDA FIXA

Os Subíndices IMA iniciaram o mês de novembro com desvalorização, perdendo forças ao longo do mês, apresentando leve recuperação na última semana do mês, mas finalizando negativamente.

O destaque fica por conta dos Ativos de Longo Prazo (IMA - B, IMA - B 5+ e IRF - M 1+) que iniciaram o mês com desvalorização, perdendo mais forças ao longo do mês, e apesar de começar a apresentar uma pequena recuperação na última semana, finalizou com rentabilidade negativa. Somente o índice IMA - B 5+, chegou a rentabilizar -0,33% no início do mês, chegando ao maior patamar de desvalorização na quarta semana com -4,71%, demonstrando retomada de forças na última semana, porém, finalizando com desvalorização de -1,18% a.m.

PERFIL	Conservad.	Moderado			(do menos) Arrojado (para o mais)			
ÍNDICE	IRF - M 1	IDKA 2	IMA - B 5	IMA - GERAL	IRF - M	IMA - B	IRF - M 1+	IMA - B 5+
NOVEMBRO	0,94%	-0,77%	-0,33%	-0,06%	-0,66%	-0,79%	-1,42%	-1,18%
Acumulado/2022	10,71%	8,00%	8,76%	8,82%	7,24%	6,58%	5,70%	4,54%

Rentabilidade Acumulada (Mês)

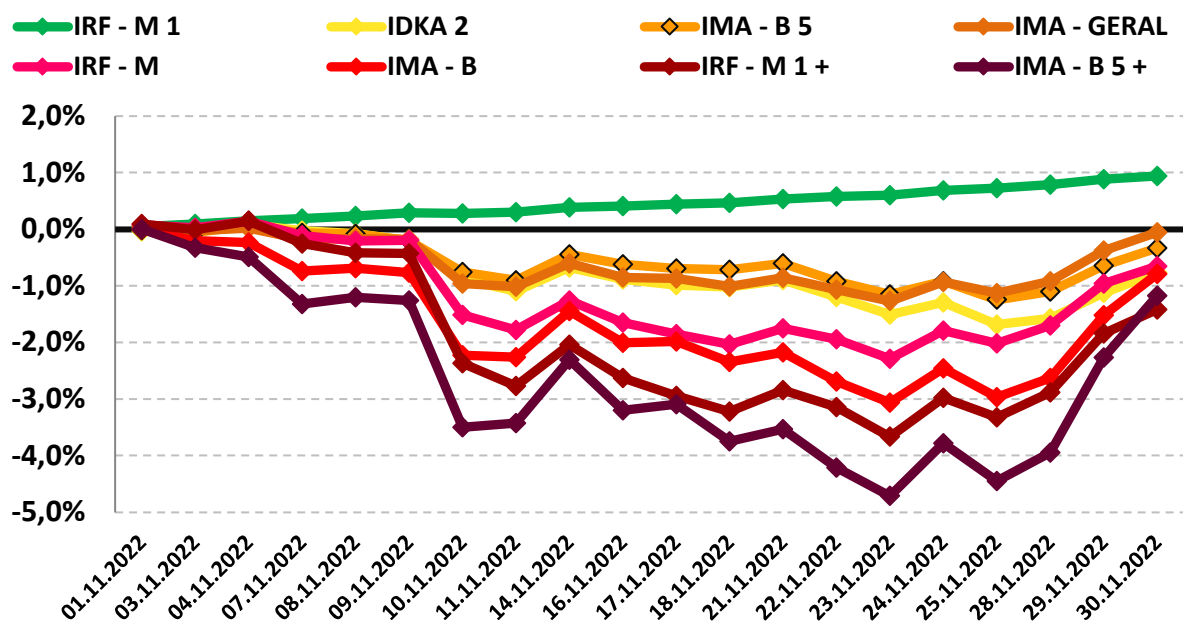

### 9.3-RENDA VARIÁVEL - AÇÕES BRASILEIRAS

O segmento de Renda Variável iniciou o mês de novembro com rentabilidade positiva, porém fechando o mês com rentabilidade negativa derivada da expressiva desvalorização no mês. Por conta dos riscos da elevação de Déficit Fiscal e possível piora das contas públicas após a suplementação da PEC para o orçamento de 2023, o mercado se mostrou apreensivo, fazendo com que a Bolsa de Valores desabasse, o dólar disparasse, e as expectativas de juros futuros subisse, ocasionando o fechamento do mês negativo.

O índice IBOVESPA, principal indicador de ações negociadas na Bolsa brasileira fechou o mês com variação negativa de -3,06% aos 112.486,01 pontos. O índice acumula uma variação positiva de +7,31% no ano. O índice IBRX-50 que representa as 50 maiores empresas negociadas na Bolsa, finalizou o mês com uma variação negativa de -2,19% aos 18.988,86 pontos. O índice acumula uma variação positiva de +8,51% no ano.

Analisando por setor, os principais responsáveis pela desvalorização do IBOVESPA foram as ações de empresas ligadas aos setores de Construção Civil e Consumo com desvalorização de -15,54% e -14,60%, respectivamente.

PERFIL	Conservad.	(do menos) Arrojado (para o mais)		
ÍNDICE	IRF - M 1	IBOVESPA	MAIORES DESEMPENHOS	
			CONSTRUÇÃO CIVIL	CONSUMO
NOVEMBRO	0,94%	-3,06%	-16,55%	-14,51%
Acumulado/2022	10,71%	7,31%	-6,16%	-22,58%

Rentabilidade Acumulada (Mês)

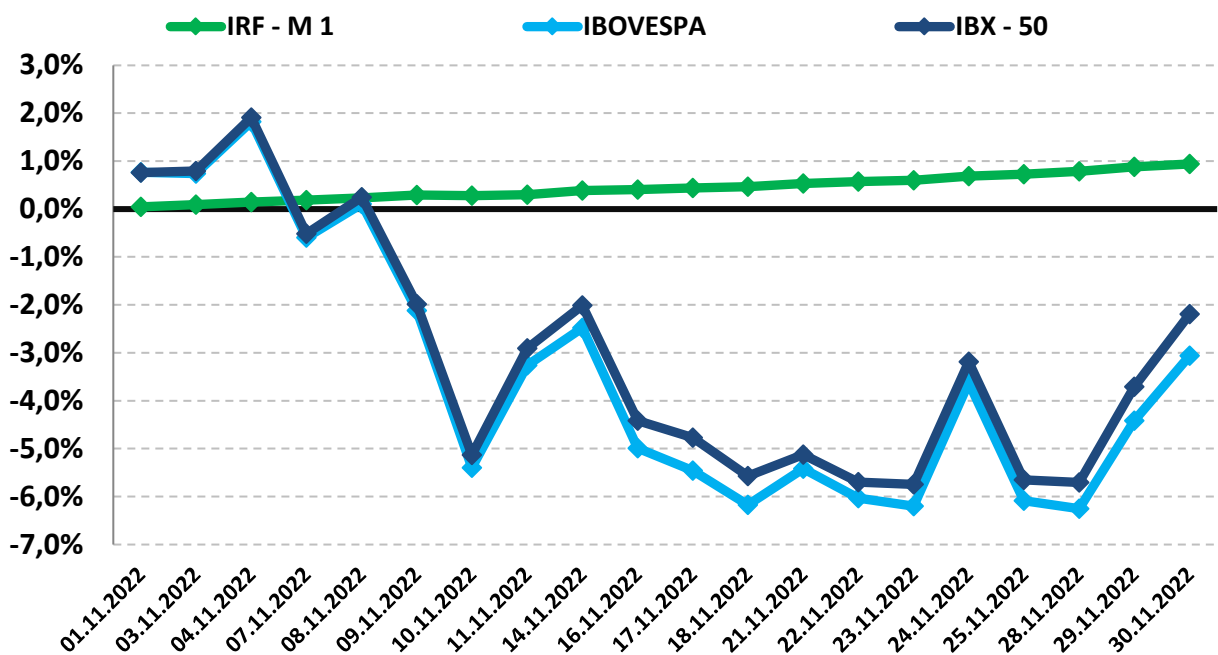

## 9.4-INVESTIMENTO NO EXTERIOR

O segmento de Investimento no Exterior apresentou forte oscilação no mês, iniciando com desvalorização, se recuperando e apresentando grande valorização na 1ª semana, perdendo forças a partir da 2ª semana onde praticamente "andou de lado" até o fechamento do mês e com excelente rentabilidade positiva.

O índice BDR, principal indicador de ações negociadas no Brasil de empresas do exterior fechou o mês com variação positiva de +7,09% com cotação de R\$ 11.553,51. O índice acumula uma variação negativa de -24,89% no ano. O índice S&P 500 que representa as 500 maiores empresas negociadas na Bolsa mundialmente, finalizou o mês com uma variação positiva de +5,38% com cotação de R\$ 4.080,11. O índice acumula uma variação negativa de -14,39% no ano.

PERFIL	Conservad.	(do menos) Arrojado (para o mais)	
ÍNDICE	IRF – M 1	BDR	S&P 500
NOVEMBRO	0,94%	7,09%	5,38%
Acumulado/2022	10,71%	-24,89%	-14,39%

**Rentabilidade Acumulada (Mês)**

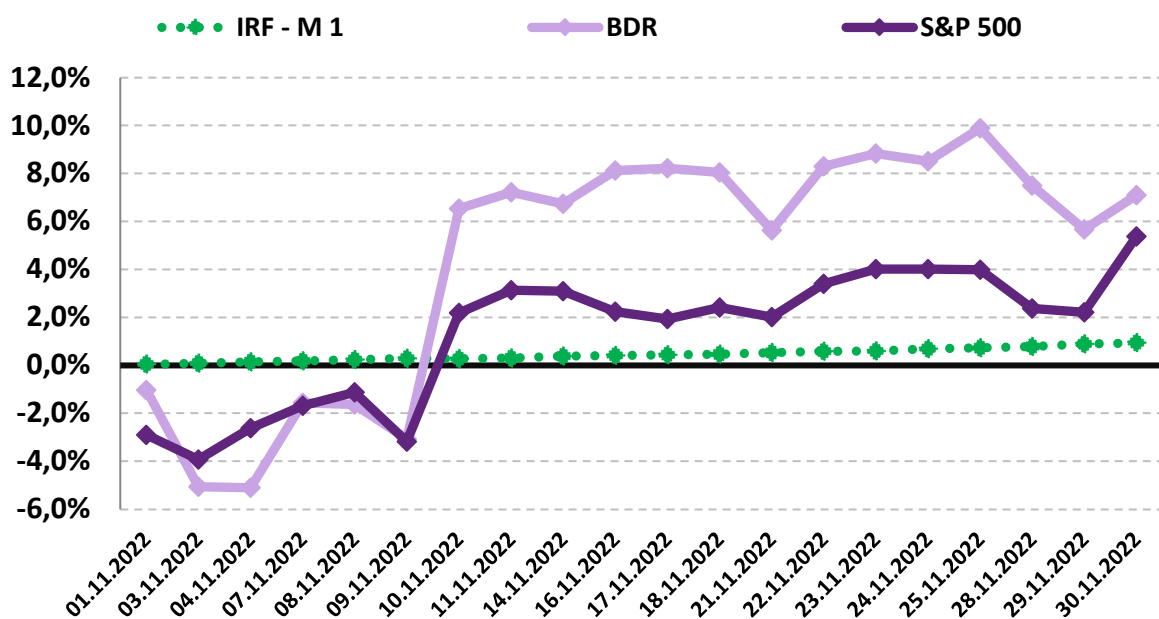

## **10-ANÁLISE MACROECONÔMICA**

### **10.1-IPCA**

O IPCA de novembro/2022 (0,41%), apresentou uma redução em relação ao mês anterior (outubro/2022 = 0,59%).

No ano, o IPCA registra alta de +5,13%. Nos últimos doze meses, o IPCA registra acumulação de +5,90%, abaixo dos últimos 12 meses anterior, que registrou acumulação de +6,47%.

Em outubro de 2021, o IPCA havia ficado em +0,95%.

#### *10.1.1-MAIOR ALTA DE PREÇOS*

O grupo que apresentou o maior impacto de alta no IPCA, foi o grupo de TRANSPORTES

cujo índice apresentou inflação de +0,17%, influenciado pela alta de preços dos combustíveis.

#### *10.1.2-MENOR ALTA DE PREÇOS*

O grupo que apresentou impacto negativo no IPCA foi o grupo ARTIGOS DE RESIDÊNCIA, cujo índice apresentou deflação de -0,03% do IPCA, influenciado pela baixa procura de itens.

### *10.1.3-ALIMENTAÇÃO E BEBIDAS <sup>1</sup>*

No mês de novembro, o grupo ALIMENTAÇÃO E BEBIDAS apresentou inflação de 0,12%, uma redução em relação ao mês anterior (outubro/2022 = 0,16%). Os três produtos do grupo, com a maior alta de preços foram a Cebola (23,02% a.m. e 120,11% a.a.), o Tomate (15,71% a.m. e -2,01% a.a.) e a Farinha de mandioca (6,16% a.m. e 32,27% a.a.). Os três produtos do grupo, com a maior queda de preços foram o Leite longa vida (-7,09% a.m. e 31,20% a.a.), o Frango em pedaços (-1,75% a.m. e 5,07% a.a.) e o Queijo (-1,38% a.m. e 18,21% a.a.).

### *10.1.4-INFLAÇÃO POR REGIÃO*

No mês, Brasília - DF foi a capital que apresentou a maior inflação +1,03%, enquanto Vitória - ES apresentou a menor inflação de +0,09%. No mesmo período, o IPCA registra inflação de 0,41%.

Em 2022, Rio de Janeiro - RJ é a capital que apresenta a maior inflação +6,30%, enquanto Porto Alegre - RS apresenta inflação de 3,04%. No mesmo período, o IPCA registra alta de 5,13%.

---

1 O grupo Alimentação e Bebidas, que representa 25,84% do IPCA, é o maior peso entre os 9 grupos pesquisados pelo IBGE. 1% de alta dos preços deste grupo, tem uma representatividade maior do que o grupo Comunicação, por exemplo, que representa 3,74% do IPCA. Por isso, este grupo merece uma análise especial sobre o aumento de preços.

---

## 10.2-CENÁRIO ECONÔMICO EXTERNO E INTERNO

### INTERNACIONAL

O mês de novembro foi marcado pelo contínuo aperto dos juros pelos principais bancos centrais, com inflação retornando para a meta somente em 2024 e pela espera de uma desaceleração diante da atividade econômica fraca dentro das principais economias. Os EUA ainda indicam desaceleração para os próximos trimestres. O ciclo de elevação dos juros pelo FED indica uma possível desaceleração da atividade diante do aperto das condições financeiras, porém, pode contribuir para queda da inflação. No entanto, o risco em torno à inflação continua em níveis altos e apresentam a possibilidade de pressões sobre os juros. Na zona do Euro a crise energética diante da guerra da Ucrânia faz com que a desaceleração continue caminhando em direção a uma recessão, impactando a economia do bloco nos próximos trimestres. A política Monetária com apertos por parte do Banco Central Europeu também colabora para uma atividade econômica mais fraca. Na China, o país ainda enfrenta desafios vinculados ao aumento de novos casos de COVID-19 e demonstram dificuldades em estabelecer uma direção para o afrouxamento sobre política sanitária. Mesmo indicando uma abertura mais ampla de mercado para o próximo ano, a elevação dos índices de contágio no país faz com que haja maiores restrições visando a diminuição do contágio, causando desaceleração econômica no curto prazo. Assim, com as medidas de contenção da COVID-19 e a crise do setor imobiliário, a China poderá apresentar efeitos negativos sobre o crescimento.

### BRASIL

No Brasil, com o encerramento da eleição presidencial, o cenário econômico passa a atenção para as definições sobre política econômica para o ano de 2023, tendo enfoque sobre as diretrizes da política fiscal. É debatido no Congresso a PEC que adiciona nas despesas públicas para os próximos anos, a política pública de transferência de renda que se encontram acima do teto de gastos projetado. A desaceleração do IPCA indica diminuição nas pressões inflacionárias vista nos últimos anos e apontam para uma possível convergência próxima ao centro da meta até 2024. O PIB no 3º trimestre indicou crescimento de 0,4%, apresentando desaceleração se comparado ao primeiro semestre do ano. Por conta da política monetária restritiva e a situação do cenário internacional, é esperado que esse desaquecimento continue presente para os próximos trimestres. A Taxa Selic ainda se encontra elevada em 13,75% a.a. e, diante da PEC do governo de transição sobre o orçamento para o próximo ano, a perspectiva de redução passou a ser postergada, tendo sua projeção para finalizar 2023 aumentada de 11,50% para 11,75% a.a..



## 11-PROJEÇÃO DA META ATUARIAL E RENTABILIDADE DA CARTEIRA

Conforme o último Boletim FOCUS, emitido pelo Banco Central em 09/12/2022, a inflação projetada para o final do ano deverá ficar em 5,79% e a Meta Atuarial aproximadamente em 11,18%.

Se não tivermos grandes oscilações no mercado e a distribuição permanecer nos mesmos índices, conforme demonstra a página 19, a carteira deverá rentabilizar entre 7,63% a 9,80% no final do ano, podendo encontrar dificuldades para alcançar a Meta Atuarial.

### Projeção da Carteira

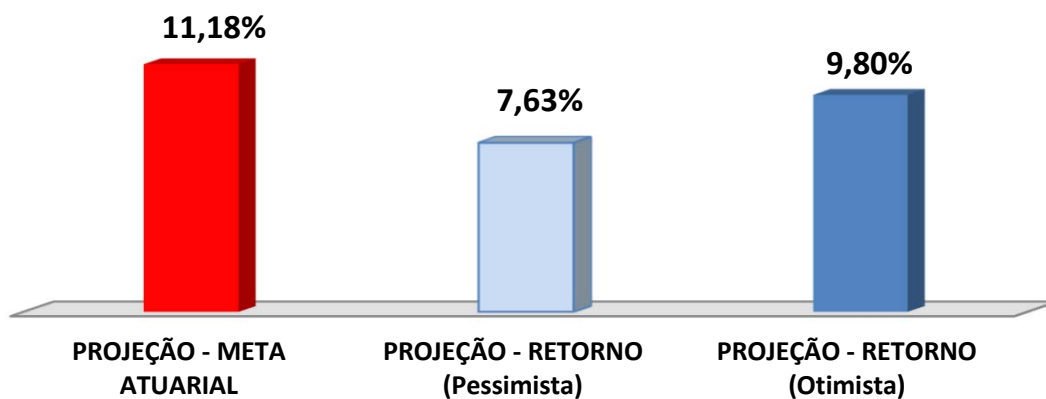

As recomendações e as análises efetuadas seguem as disposições estabelecidas na **Resolução CMN 4.963/2021**, tendo presente as condições de segurança, rentabilidade, solvência, liquidez, motivação, adequação as obrigações previdenciárias e transparência.

**É o Parecer.**



Igor França Garcia

Atuário MIBA/RJ 1.659

Certificação de Especialista em Investimento - CEA

Consultor de Investimentos credenciado pela CVM