

**REGIME PRÓPRIO DE PREVIDÊNCIA SOCIAL DO MUNICÍPIO DE  
SÃO JOSÉ DOS QUATRO MARCOS - MT / PREVIQUAM**

# **RELATÓRIO SEMESTRAL DE INVESTIMENTOS**

**1º SEMESTRE  
2024**

**17 de julho de 2024**



## SUMÁRIO EXECUTIVO

O Sumário Executivo apresenta as principais informações do Relatório Mensal de Investimentos de 2024 do PREVIQUAM.

**Índice Inflacionário:** IPCA – Índice Nacional de Preços ao Consumidor Amplo

**Taxa de Juros (anual):** 4,99% a.a.

**Taxa de Juros (mensal):** 0,41%

**Meta Atuarial (Taxa de Juros + Índice):** 4,99% a.a. + IPCA a.a.

**Previsão da Meta Atuarial (Taxa de Juros + Índice):** 9,44%

Data Focal: 28/06/2024

### MENSAL

	JAN	FEV	MAR	ABR	MAI	JUN			
<b>RENTABILIDADE DA CARTEIRA</b>	<b>0,23%</b>	<b>0,66%</b>	<b>0,46%</b>	<b>-0,59%</b>	<b>0,93%</b>	<b>-0,02%</b>			
TAXA DE JUROS	0,41%	0,41%	0,41%	0,41%	0,41%	0,41%			
VARIAÇÃO IPCA	0,42%	0,83%	0,16%	0,38%	0,46%	0,21%			
<b>META ATUARIAL</b>	<b>0,83%</b>	<b>1,24%</b>	<b>0,57%</b>	<b>0,79%</b>	<b>0,87%</b>	<b>0,62%</b>			
<b>CDI</b>	<b>0,97%</b>	<b>0,80%</b>	<b>0,83%</b>	<b>0,89%</b>	<b>0,83%</b>	<b>0,79%</b>			

### ACUMULADO

	JAN	FEV	MAR	ABR	MAI	JUN			
<b>RENTABILIDADE DA CARTEIRA</b>	<b>0,23%</b>	<b>0,89%</b>	<b>1,36%</b>	<b>0,76%</b>	<b>1,70%</b>	<b>1,67%</b>			
TAXA DE JUROS	0,41%	0,81%	1,22%	1,64%	2,05%	2,46%			
VARIAÇÃO IPCA	0,42%	1,25%	1,42%	1,80%	2,27%	2,48%			
<b>META ATUARIAL</b>	<b>0,83%</b>	<b>2,07%</b>	<b>2,65%</b>	<b>3,46%</b>	<b>4,36%</b>	<b>5,00%</b>			
<b>CDI</b>	<b>0,97%</b>	<b>1,78%</b>	<b>2,62%</b>	<b>3,54%</b>	<b>4,40%</b>	<b>5,22%</b>			

## SUMÁRIO (ÍNDICE)

<b>1 – INTRODUÇÃO .....</b>	<b>4</b>
<b>2 – MOVIMENTAÇÃO DA CARTEIRA e POLÍTICA DE INVESTIMENTOS ....</b>	<b>5</b>
<b>3 – RESUMO DO REGULAMENTO DOS INVESTIMENTO .....</b>	<b>7</b>
<b>4 – MOVIMENTAÇÃO DA CARTEIRA - RENDA FIXA .....</b>	<b>12</b>
<b>5 – RENTABILIDADE DOS INVESTIMENTOS .....</b>	<b>22</b>
5.1 - Melhor Desempenho Trimestral dos Investimentos .....	24
5.2 - Pior Desempenho Trimestral dos Investimentos .....	25
<b>6 – ANÁLISE DA CARTEIRA DE INVESTIMENTO .....</b>	<b>26</b>
<b>7 – CONCLUSÃO .....</b>	<b>27</b>
7.1 - Rentabilidade da Carteira Semestral .....	27
7.2 - Meta Atuarial .....	28
7.3 - Perfil de Risco do Investidor .....	29
7.4 - Avaliação de Desempenho no 1º Semestre .....	30
7.5 - Orientação para a Carteira de Investimento no 2º Semestre .....	31

## 1 - INTRODUÇÃO

Atendendo a necessidade do Instituto Previdenciário quanto a Política anual de Investimentos e a Meta Atuarial, enviamos o Relatório Semestral dos investimentos, referente ao 1º SEMESTRE, sobre o desempenho das rentabilidades e os riscos das aplicações financeiras do PREVIQUAM.

Este relatório vem atender o **Art. 129 da Portaria MTP 1.467/2022**, que deverá emitir Relatórios, no mínimo, **Semestralmente**, que contemplem:

***Art. 129.** Deverão ser emitidos relatórios, no mínimo, semestralmente, que contemplem:*

*I - as conclusões dos exames efetuados, inclusive sobre a aderência da gestão dos recursos do RPPS às normas em vigor e à política de investimentos;*

*II - as recomendações a respeito de eventuais deficiências, com estabelecimento de cronograma para seu saneamento, quando for o caso; e*

*III - análise de manifestação dos responsáveis pelas correspondentes áreas, a respeito das deficiências encontradas em verificações anteriores, bem como análise das medidas efetivamente adotadas para saná-las.*

***Parágrafo único.** As conclusões, recomendações, análises e manifestações deverão ser levadas em tempo hábil ao conhecimento dos órgãos ou instâncias com atribuições para determinar as providências necessárias.*



## 2.1-MOVIMENTAÇÃO DA CARTEIRA DE INVESTIMENTOS 2024 - PREVIQUAM

Nº	MESES	SALDO INICIAL	APORTES (Aplicação)	RESGATES	VARIÇÃO PU - TÍTULOS PÚBLICOS	RENTABILIDADE			SALDO FINAL
						Positiva (a)	Negativa (b)	Consolidado c = (a) - (b)	
1	JANEIRO	55.676.888,28	853.814,11	(720.998,08)	-	295.189,84	(165.538,14)	129.651,70	55.939.356,01
2	FEVEREIRO	55.939.356,01	5.016.697,62	(3.930.356,15)	-	389.774,91	(21.744,37)	368.030,54	57.393.728,02
3	MARÇO	57.393.728,02	67.921,68	(576.792,66)	-	312.121,61	(47.891,25)	264.230,36	57.149.087,40
4	ABRIL	57.149.087,40	904.439,10	(562.233,05)	-	196.463,63	(538.199,26)	(341.735,63)	57.149.557,82
5	MAIO	57.149.557,82	13.732.791,06	(12.578.534,70)	-	611.880,58	(80.550,18)	531.330,40	58.835.144,58
6	JUNHO	58.835.144,58	926.195,20	(570.819,58)	-	233.969,10	(247.346,45)	(13.377,35)	59.177.142,85
7	JULHO	59.177.142,85	-	-	-	-	-	-	59.177.142,85
8	AGOSTO	59.177.142,85	-	-	-	-	-	-	59.177.142,85
9	SETEMBRO	59.177.142,85	-	-	-	-	-	-	59.177.142,85
10	OUTUBRO	59.177.142,85	-	-	-	-	-	-	59.177.142,85
11	NOVEMBRO	59.177.142,85	-	-	-	-	-	-	59.177.142,85
12	DEZEMBRO	59.177.142,85	-	-	-	-	-	-	59.177.142,85
13	ANO	55.676.888,28	21.501.858,77	(18.939.734,22)	-	2.039.399,67	(1.101.269,65)	938.130,02	59.177.142,85

\*OS VALORES ACIMA NÃO CONSIDERAM DISPONIBILIDADE FINANCEIRA (CONTA CORRENTE).



## 2.2-POLÍTICA DE INVESTIMENTOS 2024 - LIMITE DE SEGMENTO - PREVIQUAM

Nº	Segmentos da Resolução CMN 4.963/2021	Dispositivo Legal Resolução CMN 4.963/2021	Limites do PAI		Carteira de Investimentos		ORIENTAÇÃO EM CASO DE DESENQUADRAMENTO DA CARTEIRA JUNTO A POLÍTICA DE INVESTIMENTO
			Mínimo	Estratégia Alvo	Máximo	Atualmente (%)	
<b>RENDA FIXA</b>							
1	Títulos Públicos Federal	Art. 7, I, a (100%)	0,0%	0,0%	10,0%	0,0%	-
2	F.I. 100% T.P.F. e/ou Operações Compromissadas	Art. 7, I, b (100%)	0,0%	67,1%	88,0%	84,0%	49.701.967,92
3	F.I. Índice de Renda Fixa 100% T.P.F. e/ou Operação	Art. 7, I, c (100%)	0,0%	0,0%	88,0%	0,0%	-
4	Operações Compromissadas	Art. 7, II (5%)	0,0%	0,0%	0,0%	0,0%	-
5	F.I. de Renda Fixa	Art. 7, III, a (60%)	0,0%	26,7%	50,0%	10,1%	5.980.300,50
6	F.I. de Índice de Renda Fixa	Art. 7, III, b (60%)	0,0%	0,0%	50,0%	0,0%	-
7	Ativos Financeiros de Renda Fixa de I.F.	Art. 7, IV (20%)	0,0%	0,0%	10,0%	0,0%	-
8	FIDC - Classe Sênior	Art. 7, V, a (5%)	0,0%	0,0%	0,0%	0,0%	-
9	F.I. Renda Fixa de 'Crédito Privado'	Art. 7, V, b (5%)	0,0%	0,0%	0,0%	0,0%	-
10	F.I. em 85% de Debêntures	Art. 7, V, c (5%)	0,0%	0,0%	0,0%	0,0%	-
11	<b>TOTAL - RENDA FIXA</b>		0,0%	0,0%	0,0%	94,1%	55.682.268,42
<b>RENDA VARIÁVEL</b>							
12	F.I. Ações	Art. 8, I (30%)	0,0%	3,5%	13,0%	3,7%	2.196.614,13
13	F.I. Ações em Índices de Renda Variável	Art. 8, II (30%)	0,0%	1,0%	10,0%	0,0%	-
14	<b>TOTAL - RENDA VARIÁVEL</b>	Art. 8º (30%)				3,7%	2.196.614,13
<b>INVESTIMENTOS ESTRUTURADOS</b>							
15	F.I. e F.I.C FI Multimercados	Art. 10, I (10%)	0,0%	0,9%	10,0%	1,1%	634.284,57
16	F.I. em Participações	Art. 10, II (5%)	0,0%	0,0%	0,0%	0,0%	-
17	F.I. Ações - Mercado de Acesso	Art. 10, III (5%)	0,0%	0,0%	0,0%	0,0%	-
18	<b>TOTAL - INVESTIMENTOS ESTRUTURADOS</b>	Art. 10 (15%)				1,1%	634.284,57
<b>FUNDOS IMOBILIÁRIOS</b>							
19	F.I. Imobiliário	Art. 11 (5%)	0,0%	0,0%	0,0%	0,0%	-
20	<b>TOTAL - FUNDOS IMOBILIÁRIOS</b>	Art. 11 (5%)				0,0%	-
<b>INVESTIMENTOS NO EXTERIOR</b>							
21	FIC e FIC FI - Renda Fixa - Dívida Externa	Art. 9º, I (10%)	0,0%	0,0%	10,0%	0,0%	-
22	FIC - Aberto - Investimento no Exterior	Art. 9º, II (10%)	0,0%	0,0%	10,0%	0,0%	-
23	Fundos de Ações - BDR Nível I	Art. 9º, III (10%)	0,0%	0,8%	10,0%	1,1%	663.975,73
24	<b>TOTAL - INVESTIMENTO NO EXTERIOR</b>	Art. 9º (10%)				1,1%	663.975,73
<b>EMPRÉSTIMO CONSIGNADO</b>							
25	Empréstimo Consignado	Art. 12 (5%)	0,0%	0,0%	5,0%	0,0%	-
26	<b>TOTAL - EMPRÉSTIMO CONSIGNADO</b>	Art. 12 (5%)				0,0%	-
27	DESENQUADRAMENTO	-	-	100,0%	-	0,0%	-
28	DISPONIBILIDADE FINANCEIRA	-	-	-	-	0,0%	842,05
29	<b>PATRIMÔNIO TOTAL</b>					100,0%	59.177.984,90

### 3-RESUMO DO REGULAMENTO DOS INVESTIMENTOS

1

INFORMAÇÕES	BB PREVIDENCIÁRIO FLUXO RF SIMPLES FIC FI	BB PREVIDENCIÁRIO RF REF DI LP PERFIL FIC FI	BB PREVIDENCIÁRIO RF IRF - M 1 TP FIC FI	BB PREVIDENCIÁRIO RF IDKA 2 TP FI
<b>CNPJ</b>	13.077.415/0001-05	13.077.418/0001-49	11.328.882/0001-35	13.322.205/0001-35
<b>SEGMENTO</b>	<b>Renda Fixa</b>	<b>Renda Fixa</b>	<b>Renda Fixa</b>	<b>Renda Fixa</b>
<b>CLASSIFICAÇÃO</b>	Fundo de Renda Fixa	Fundo de Renda Fixa	Fundo de Renda Fixa	Fundo de Renda Fixa
<b>ÍNDICE</b>	CDI	CDI	IRF - M 1	IDKA 2
<b>PÚBLICO ALVO</b>	Público Geral	Público Geral	Público Geral	Público Geral
<b>ADMINISTRADOR</b>	BB GESTAO DE RECURSOS DTVM S.A	BB GESTAO DE RECURSOS DTVM S.A	BB GESTAO DE RECURSOS DTVM S.A	BB GESTAO DE RECURSOS DTVM S.A
<b>CNPJ ADM</b>	30.822.936/0001-69	30.822.936/0001-69	30.822.936/0001-69	30.822.936/0001-69
<b>GESTOR</b>	BB GESTAO DE RECURSOS DTVM S.A	BB GESTAO DE RECURSOS DTVM S.A	BB GESTAO DE RECURSOS DTVM S.A	BB GESTAO DE RECURSOS DTVM S.A
<b>CNPJ GESTOR</b>	30.822.936/0001-69	30.822.936/0001-69	30.822.936/0001-69	30.822.936/0001-69
<b>CUSTODIANTE</b>	BANCO DO BRASIL S.A.	BANCO DO BRASIL S.A.	BANCO DO BRASIL S.A.	BANCO DO BRASIL S.A.
<b>CNPJ CUSTODIANTE</b>	00.000.000/0001-91	00.000.000/0001-91	00.000.000/0001-91	00.000.000/0001-91
<b>DISTRIBUIDOR</b>	Banco do Brasil S.A.	Banco do Brasil S.A.	Banco do Brasil S.A.	Banco do Brasil S.A.
<b>CNPJ DISTRIBUIDOR</b>	00.000.000/0001-91	00.000.000/0001-91	00.000.000/0001-91	00.000.000/0001-91
<b>AUDITORIA</b>	PRICEWATERHOUSECOOPERS AUDITORES INDEPENDENTES LTDA.	PRICEWATERHOUSECOOPERS AUDITORES INDEPENDENTES LTDA.	PRICEWATERHOUSECOOPERS AUDITORES INDEPENDENTES LTDA.	PRICEWATERHOUSECOOPERS AUDITORES INDEPENDENTES LTDA.
<b>CNPJ AUDITORIA</b>	61.562.112/0001-20	61.562.112/0001-20	61.562.112/0001-20	61.562.112/0001-20
<b>DATA DE CONSTITUIÇÃO</b>	12/04/2011	12/04/2011	16/11/2009	20/04/2011
<b>DATA DE INÍCIO</b>	28/04/2011	28/04/2011	08/12/2009	28/04/2011
<b>TAXA DE ADMINISTRAÇÃO</b>	1,00% a.a.	0,20% a.a.	0,10% a.a.	0,20% a.a.
<b>TAXA DE PERFORMANCE</b>	Não Possui	Não Possui	Não Possui	Não Possui
<b>TAXA DE ENTRADA</b>	Não Possui	Não Possui	Não Possui	Não Possui
<b>TAXA DE SAÍDA</b>	Não Possui	Não Possui	Não Possui	Não Possui
<b>PRAZO DE DURAÇÃO DO F.I.</b>	Indeterminado	Indeterminado	Indeterminado	Indeterminado
<b>CARÊNCIA</b>	Não possui	Não possui	Não possui	Não possui
<b>CRÉDITO DO RESGATE</b>	D+0 (No mesmo dia da solicitação)	D+0 (No mesmo dia da solicitação)	D+0 (No mesmo dia da solicitação)	D+1 (No dia seguinte a solicitação)
<b>RISCO DE MERCADO *</b>	<b>1 - Muito Baixo</b>	<b>2 - Baixo</b>	<b>2 - Baixo</b>	<b>3 - Médio</b>
<b>ENQUADRAMENTO LEGAL</b>	F.I. de Renda Fixa, Art. 7, III, a (60% e 20% por Fundo)	F.I. de Renda Fixa, Art. 7, III, a (60% e 20% por Fundo)	F.I. 100% T.P.F. e/ou Operações Compromissadas, Art. 7, I, b (100%)	F.I. 100% T.P.F. e/ou Operações Compromissadas, Art. 7, I, b (100%)

\* Definição da Instituição financeira. Quanto mais próximo do 5, maior o risco de mercado.



## Continuação.....

2

INFORMAÇÕES	BB PREVIDENCIÁRIO IMA - B 5 LP FIC FI	BB PREV RF TÍTULOS PÚBLICOS VÉRTICE 2028 FI	BB PREV RF TÍTULOS PÚBLICOS VÉRTICE 2032 FI	BB PREVIDENCIÁRIO RF IRF - M TP FI
<b>CNPJ</b>	03.543.447/0001-03	49.963.751/0001-00	49.963.803/0001-30	07.111.384/0001-69
<b>SEGMENTO</b>	<b>Renda Fixa</b>	<b>Renda Fixa</b>	<b>Renda Fixa</b>	<b>Renda Fixa</b>
<b>CLASSIFICAÇÃO</b>	Fundo de Renda Fixa	Renda Fixa Duração Livre Soberano	Renda Fixa Duração Livre Soberano	Fundo de Renda Fixa
<b>ÍNDICE</b>	IMA - B 5	IPCA + 5,00% a.a.	IPCA + 5,00% a.a.	IRF - M
<b>PÚBLICO ALVO</b>	Público Geral	Investidor Qualificado	Investidor Qualificado	Público Geral
<b>ADMINISTRADOR</b>	BB GESTAO DE RECURSOS DTVM S.A	BB GESTAO DE RECURSOS DTVM S.A	BB GESTAO DE RECURSOS DTVM S.A	BB GESTAO DE RECURSOS DTVM S.A
<b>CNPJ ADM</b>	30.822.936/0001-69	30.822.936/0001-69	30.822.936/0001-69	30.822.936/0001-69
<b>GESTOR</b>	BB GESTAO DE RECURSOS DTVM S.A	BB GESTAO DE RECURSOS DTVM S.A	BB GESTAO DE RECURSOS DTVM S.A	BB GESTAO DE RECURSOS DTVM S.A
<b>CNPJ GESTOR</b>	30.822.936/0001-69	30.822.936/0001-69	30.822.936/0001-69	30.822.936/0001-69
<b>CUSTODIANTE</b>	BANCO DO BRASIL S.A.	BANCO DO BRASIL S.A.	BANCO DO BRASIL S.A.	BANCO DO BRASIL S.A.
<b>CNPJ CUSTODIANTE</b>	00.000.000/0001-91	00.000.000/0001-91	00.000.000/0001-91	00.000.000/0001-91
<b>DISTRIBUIDOR</b>	Banco do Brasil S.A.	Banco do Brasil S.A.	Banco do Brasil S.A.	Banco do Brasil S.A.
<b>CNPJ DISTRIBUIDOR</b>	00.000.000/0001-91	00.000.000/0001-91	00.000.000/0001-91	00.000.000/0001-91
<b>AUDITORIA</b>	PRICEWATERHOUSECOOPERS AUDITORES INDEPENDENTES LTDA.	DELOITTE TOUCHE TOHMATSU AUDITORES INDEPENDENTES LTDA.	DELOITTE TOUCHE TOHMATSU AUDITORES INDEPENDENTES LTDA.	PRICEWATERHOUSECOOPERS AUDITORES INDEPENDENTES LTDA.
<b>CNPJ AUDITORIA</b>	61.562.112/0001-20	49.928.567/0001-11	49.928.567/0001-11	61.562.112/0001-20
<b>DATA DE CONSTITUIÇÃO</b>	17/12/1999	16/03/2023	16/05/2023	24/11/2004
<b>DATA DE INÍCIO</b>	17/12/1999	10/05/2023	16/05/2023	08/12/2004
<b>TAXA DE ADMINISTRAÇÃO</b>	0,20% a.a.	0,15% a.a.	0,15% a.a.	0,20% a.a.
<b>TAXA DE PERFORMANCE</b>	Não Possui	Não possui	Não possui	Não Possui
<b>TAXA DE ENTRADA</b>	Não Possui	Não possui	Não possui	Não Possui
<b>TAXA DE SAÍDA</b>	Não Possui	Não possui	Não possui	Não Possui
<b>PRAZO DE DURAÇÃO DO F.I.</b>	Indeterminado	Indeterminado	Indeterminado	Indeterminado
<b>CARÊNCIA</b>	Não possui	Até o dia 15/08/2028	Até o dia 16/08/2032	Não possui
<b>CRÉDITO DO RESGATE</b>	D+1 (No dia seguinte a solicitação)	D+0 (No mesmo dia da solicitação)	D+0 (No mesmo dia da solicitação)	D+1 (No dia seguinte a solicitação)
<b>RISCO DE MERCADO *</b>	<b>3 - Médio</b>	<b>3 - Médio</b>	<b>3 - Médio</b>	<b>3 - Médio</b>
<b>ENQUADRAMENTO LEGAL</b>	F.I. 100% T.P.F. e/ou Operações Compromissadas, Art. 7, I, b (100%)	F.I. 100% T.P.F. e/ou Operações Compromissadas, Art. 7, I, b (100%)	F.I. 100% T.P.F. e/ou Operações Compromissadas, Art. 7, I, b (100%)	F.I. 100% T.P.F. e/ou Operações Compromissadas, Art. 7, I, b (100%)

\* Definição da Instituição financeira. Quanto mais próximo do 5, maior o risco de mercado.



## Continuação.....

3

INFORMAÇÕES	BB PREVIDENCIÁRIO RF IMA - B FI	BB PREVIDENCIÁRIO RF IMA - B TP FI	BB AÇÕES SETOR FINANCEIRO FIC FI	BB AÇÕES PETROBRAS I FI
<b>CNPJ</b>	07.861.554/0001-22	07.442.078/0001-05	08.973.948/0001-35	30.518.554/0001-46
<b>SEGMENTO</b>	<b>Renda Fixa</b>	<b>Renda Fixa</b>	<b>Renda Variável</b>	<b>Renda Variável</b>
<b>CLASSIFICAÇÃO</b>	Fundo de Renda Fixa	Fundo de Renda Fixa	Fundo de Ações	Fundo de Ações
<b>ÍNDICE</b>	IMA - B	IMA - B	IFNC	PETR3
<b>PÚBLICO ALVO</b>	Público Geral	Público Geral	Público Geral	Público Geral
<b>ADMINISTRADOR</b>	BB GESTAO DE RECURSOS DTVM S.A	BB GESTAO DE RECURSOS DTVM S.A	BB GESTAO DE RECURSOS DTVM S.A	BB GESTAO DE RECURSOS DTVM S.A
<b>CNPJ ADM</b>	30.822.936/0001-69	30.822.936/0001-69	30.822.936/0001-69	30.822.936/0001-69
<b>GESTOR</b>	BB GESTAO DE RECURSOS DTVM S.A	BB GESTAO DE RECURSOS DTVM S.A	BB GESTAO DE RECURSOS DTVM S.A	BB GESTAO DE RECURSOS DTVM S.A
<b>CNPJ GESTOR</b>	30.822.936/0001-69	30.822.936/0001-69	30.822.936/0001-69	30.822.936/0001-69
<b>CUSTODIANTE</b>	BANCO DO BRASIL S.A.	BANCO DO BRASIL S.A.	BANCO DO BRASIL S.A.	BANCO DO BRASIL S.A.
<b>CNPJ CUSTODIANTE</b>	00.000.000/0001-91	00.000.000/0001-91	00.000.000/0001-91	00.000.000/0001-91
<b>DISTRIBUIDOR</b>	Banco do Brasil S.A.	Banco do Brasil S.A.	Banco do Brasil S.A.	Banco do Brasil S.A.
<b>CNPJ DISTRIBUIDOR</b>	00.000.000/0001-91	00.000.000/0001-91	00.000.000/0001-91	00.000.000/0001-91
<b>AUDITORIA</b>	PRICEWATERHOUSECOOPERS AUDITORES INDEPENDENTES LTDA.	PRICEWATERHOUSECOOPERS AUDITORES INDEPENDENTES LTDA.	PRICEWATERHOUSECOOPERS AUDITORES INDEPENDENTES LTDA.	KPMG AUDITORES INDEPENDENTES LTDA.
<b>CNPJ AUDITORIA</b>	61.562.112/0001-20	61.562.112/0001-20	61.562.112/0001-20	57.755.217/0001-29
<b>DATA DE CONSTITUIÇÃO</b>	01/03/2006	17/06/2005	30/08/2007	02/08/2018
<b>DATA DE INÍCIO</b>	09/03/2006	24/07/2005	02/10/2007	21/08/2018
<b>TAXA DE ADMINISTRAÇÃO</b>	0,30% a.a.	0,20% a.a.	1,00% a.a.	2,00% a.a.
<b>TAXA DE PERFORMANCE</b>	Não Possui	Não Possui	Não Possui	Não Possui
<b>TAXA DE ENTRADA</b>	Não Possui	Não Possui	Não Possui	Não Possui
<b>TAXA DE SAÍDA</b>	Não Possui	Não Possui	Não Possui	Não Possui
<b>PRAZO DE DURAÇÃO DO F.I.</b>	Indeterminado	Indeterminado	Indeterminado	Indeterminado
<b>CARÊNCIA</b>	Não possui	Não possui	Não possui	Não possui
<b>CRÉDITO DO RESGATE</b>	D+1 (No dia seguinte a solicitação)	D+1 (No dia seguinte a solicitação)	D+3 (Três dias úteis após a solicitação)	D+3 (Três dias úteis após a solicitação)
<b>RISCO DE MERCADO *</b>	<b>4 - Alto</b>	<b>4 - Alto</b>	<b>5 - Muito Alto</b>	<b>5 - Muito Alto</b>
<b>ENQUADRAMENTO LEGAL</b>	F.I. de Renda Fixa, Art. 7, III, a (60% e 20% por Fundo)	F.I. 100% T.P.F. e/ou Operações Compromissadas, Art. 7, I, b (100%)	F.I. Ações, Art. 8, I (30% e 20% por Fundo)	F.I. Ações, Art. 8, I (30% e 20% por Fundo)

\* Definição da Instituição financeira. Quanto mais próximo do 5, maior o risco de mercado.

## Continuação.....

4

INFORMAÇÕES	FI CAIXA BRASIL TÍTULOS PÚBLICOS RF LP	FI CAIXA BRASIL IRF - M 1 TP RF	FI CAIXA BRASIL IMA - B 5 TP RF LP	FI AÇÕES CAIXA SMALL CAPS ATIVO
<b>CNPJ</b>	05.164.356/0001-84	10.740.670/0001-06	11.060.913/0001-10	15.154.220/0001-47
<b>SEGMENTO</b>	<b>Renda Fixa</b>	<b>Renda Fixa</b>	<b>Renda Fixa</b>	<b>Renda Variável</b>
<b>CLASSIFICAÇÃO</b>	Fundo de Renda Fixa	Fundo de Renda Fixa	Fundo de Renda Fixa	Fundo de Ações
<b>ÍNDICE</b>	CDI	IRF - M 1	IMA - B 5	SMLL
<b>PÚBLICO ALVO</b>	Público Geral	Público Geral	Público Geral	Público Geral
<b>ADMINISTRADOR</b>	CAIXA ECONOMICA FEDERAL	CAIXA ECONOMICA FEDERAL	CAIXA ECONOMICA FEDERAL	CAIXA ECONOMICA FEDERAL
<b>CNPJ ADM</b>	00.360.305/0001-04	00.360.305/0001-04	00.360.305/0001-04	00.360.305/0001-04
<b>GESTOR</b>	CAIXA DISTRIBUIDORA DE TÍTULOS E VALORES MOBILIÁRIOS S.A.	CAIXA DISTRIBUIDORA DE TÍTULOS E VALORES MOBILIÁRIOS S.A.	CAIXA DISTRIBUIDORA DE TÍTULOS E VALORES MOBILIÁRIOS S.A.	CAIXA DISTRIBUIDORA DE TÍTULOS E VALORES MOBILIÁRIOS S.A.
<b>CNPJ GESTOR</b>	42.040.639/0001-40	42.040.639/0001-40	42.040.639/0001-40	42.040.639/0001-40
<b>CUSTODIANTE</b>	CAIXA ECONOMICA FEDERAL	CAIXA ECONOMICA FEDERAL	CAIXA ECONOMICA FEDERAL	CAIXA ECONOMICA FEDERAL
<b>CNPJ CUSTODIANTE</b>	00.360.305/0001-04	00.360.305/0001-04	00.360.305/0001-04	00.360.305/0001-04
<b>DISTRIBUIDOR</b>	Caixa Econômica Federal	Caixa Econômica Federal	Caixa Econômica Federal	Caixa Econômica Federal
<b>CNPJ DISTRIBUIDOR</b>	00.360.305/0001-04	00.360.305/0001-04	00.360.305/0001-04	00.360.305/0001-04
<b>AUDITORIA</b>	KPMG AUDITORES INDEPENDENTES LTDA.	KPMG AUDITORES INDEPENDENTES LTDA.	DELOITTE TOUCHE TOHMATSU AUDITORES INDEPENDENTES LTDA.	KPMG AUDITORES INDEPENDENTES LTDA.
<b>CNPJ AUDITORIA</b>	57.755.217/0001-29	57.755.217/0001-29	49.928.567/0001-11	57.755.217/0001-29
<b>DATA DE CONSTITUIÇÃO</b>	09/02/2006	03/03/2009	30/07/2009	26/01/2012
<b>DATA DE INÍCIO</b>	10/02/2006	28/05/2010	09/07/2010	01/11/2012
<b>TAXA DE ADMINISTRAÇÃO</b>	0,20% a.a.	0,20% a.a.	0,20% a.a.	1,50% a.a.
<b>TAXA DE PERFORMANCE</b>	Não Possui	Não Possui	Não Possui	Não Possui
<b>TAXA DE ENTRADA</b>	Não Possui	Não Possui	Não Possui	Não Possui
<b>TAXA DE SAÍDA</b>	Não Possui	Não Possui	Não Possui	Não Possui
<b>PRAZO DE DURAÇÃO DO F.I.</b>	Indeterminado	Indeterminado	Indeterminado	Indeterminado
<b>CARÊNCIA</b>	Não possui	Não possui	Não possui	Não possui
<b>CRÉDITO DO RESGATE</b>	D+0 (No mesmo dia da solicitação)	D+0 (No mesmo dia da solicitação)	D+0 (No mesmo dia da solicitação)	D+3 (Três dias úteis após a solicitação)
<b>RISCO DE MERCADO *</b>	<b>2 - Baixo</b>	<b>2 - Baixo</b>	<b>3 - Médio</b>	<b>5 - Muito Alto</b>
<b>ENQUADRAMENTO LEGAL</b>	F.I. 100% T.P.F. e/ou Operações Compromissadas, Art. 7, I, b (100%)	F.I. 100% T.P.F. e/ou Operações Compromissadas, Art. 7, I, b (100%)	F.I. 100% T.P.F. e/ou Operações Compromissadas, Art. 7, I, b (100%)	F.I. Ações, Art. 8, I (30% e 20% por Fundo)

\* Definição da Instituição financeira. Quanto mais próximo do 5, maior o risco de mercado.

## Continuação.....

5

INFORMAÇÕES	FI CAIXA INDEXA BOLSA AMERICANA MULT LP	FI AÇÕES CAIXA INSTITUCIONAL BDR NÍVEL I	SICREDI - FI INSTITUCIONAL RF REF IRF - M 1	SICREDI - FIC FI INSTITUCIONAL RF REF IMA - B LP
<b>CNPJ</b>	30.036.235/0001-02	17.502.937/0001-68	19.196.599/0001-09	11.087.118/0001-15
<b>SEGMENTO</b>	Investimentos Estruturados	Investimento no Exterior	Renda Fixa	Renda Fixa
<b>CLASSIFICAÇÃO</b>	Fundo Multimercado	Fundo de Ações	Fundo de Renda Fixa	Fundo de Renda Fixa
<b>ÍNDICE</b>	S&P500	BDR	IRF - M 1	IMA - B
<b>PÚBLICO ALVO</b>	Público Geral	Público Geral	Público Geral	Público Geral
<b>ADMINISTRADOR</b>	CAIXA ECONOMICA FEDERAL	CAIXA ECONOMICA FEDERAL	BANCO COOPERATIVO SICREDI S.A.	BANCO COOPERATIVO SICREDI S.A.
<b>CNPJ ADM</b>	00.360.305/0001-04	00.360.305/0001-04	01.181.521/0001-55	01.181.521/0001-55
<b>GESTOR</b>	CAIXA DISTRIBUIDORA DE TÍTULOS E VALORES MOBILIÁRIOS S.A.	CAIXA DISTRIBUIDORA DE TÍTULOS E VALORES MOBILIÁRIOS S.A.	CONFEDERAÇÃO INTERESTADUAL DAS COOPERATIVAS LIGADAS AO SICREDI	CONFEDERAÇÃO INTERESTADUAL DAS COOPERATIVAS LIGADAS AO SICREDI
<b>CNPJ GESTOR</b>	42.040.639/0001-40	42.040.639/0001-40	03.795.072/0001-60	03.795.072/0001-60
<b>CUSTODIANTE</b>	CAIXA ECONOMICA FEDERAL	CAIXA ECONOMICA FEDERAL	BANCO COOPERATIVO SICREDI S.A.	BANCO COOPERATIVO SICREDI S.A.
<b>CNPJ CUSTODIANTE</b>	00.360.305/0001-04	00.360.305/0001-04	01.181.521/0001-55	01.181.521/0001-55
<b>DISTRIBUIDOR</b>	Caixa Econômica Federal	Caixa Econômica Federal	Banco Cooperativo Sicredi S.A.	Banco Cooperativo Sicredi S.A.
<b>CNPJ DISTRIBUIDOR</b>	00.360.305/0001-04	00.360.305/0001-04	01.181.521/0001-55	01.181.521/0001-55
<b>AUDITORIA</b>	KPMG AUDITORES INDEPENDENTES LTDA.	KPMG AUDITORES INDEPENDENTES LTDA.	DELOITTE TOUCHE TOHMATSU AUDITORES INDEPENDENTES LTDA.	DELOITTE TOUCHE TOHMATSU AUDITORES INDEPENDENTES LTDA.
<b>CNPJ AUDITORIA</b>	57.755.217/0001-29	57.755.217/0001-29	49.928.567/0001-11	49.928.567/0001-11
<b>DATA DE CONSTITUIÇÃO</b>	07/02/2018	28/12/2012	16/10/2013	15/09/2009
<b>DATA DE INÍCIO</b>	16/10/2018	24/06/2013	27/02/2014	18/12/2009
<b>TAXA DE ADMINISTRAÇÃO</b>	0,80% a.a.	0,70% a.a.	0,18% a.a.	0,18% a.a.
<b>TAXA DE PERFORMANCE</b>	Não Possui	Não Possui	Não possui	Não possui
<b>TAXA DE ENTRADA</b>	Não Possui	Não Possui	Não Possui	Não Possui
<b>TAXA DE SAÍDA</b>	Não Possui	Não Possui	Não Possui	Não Possui
<b>PRAZO DE DURAÇÃO DO F.I.</b>	Indeterminado	Indeterminado	Indeterminado	Indeterminado
<b>CARÊNCIA</b>	Não possui	Não possui	Não possui	Não possui
<b>CRÉDITO DO RESGATE</b>	D+1 (No dia seguinte a solicitação)	D+3 (Três dias úteis após a solicitação)	D+1 (No dia seguinte a solicitação)	D+1 (No dia seguinte a solicitação)
<b>RISCO DE MERCADO *</b>	<b>4 - Alto</b>	<b>4 - Alto</b>	<b>2 - Baixo</b>	<b>2 - Baixo</b>
<b>ENQUADRAMENTO LEGAL</b>	F.I. e F.I.C FI Multimercados, Art. 10, I (10%)	Fundos de Ações - BDR Nível I, Art. 9, III (10%)	F.I. de Renda Fixa, Art. 7, III, a (60% e 20% por Fundo)	F.I. 100% T.P.F. e/ou Operações Compromissadas, Art. 7, I, b (100%)

\* Definição da Instituição financeira. Quanto mais próximo do 5, maior o risco de mercado.

## 4.1 - MOVIMENTAÇÃO DOS ATIVOS DA CARTEIRA

FI CAIXA BRASIL TÍTULOS PÚBLICOS RF LP						
AGÊNCIA	3823			CONTA	006.0000011-8	
SALDO INICIAL (R\$)	Aportes (R\$)	Resgates (R\$)	Rentabilidade (R\$)	SALDO FINAL (R\$)	Taxa de Retorno	
<b>1</b>						
JANEIRO	1.902.372,12	-	-	18.080,86	1.920.452,98	0,950%
FEVEREIRO	1.920.452,98	-	-	15.104,36	1.935.557,34	0,786%
MARÇO	1.935.557,34	-	-	15.370,53	1.950.927,87	0,794%
ABRIL	1.950.927,87	-	-	15.578,60	1.966.506,47	0,799%
MAIO	1.966.506,47	-	-	15.600,91	1.982.107,38	0,793%
JUNHO	1.982.107,38	-	-	15.366,28	1.997.473,66	0,775%

FI CAIXA BRASIL IMA - B 5 TP RF LP						
AGÊNCIA	3823			CONTA	006.000005-3	
SALDO INICIAL (R\$)	Aportes (R\$)	Resgates (R\$)	Rentabilidade (R\$)	SALDO FINAL (R\$)	Taxa de Retorno	
<b>2</b>						
JANEIRO	1.405.728,92	-	-	9.332,43	1.415.061,35	0,664%
FEVEREIRO	1.415.061,35	-	-	8.160,78	1.423.222,13	0,577%
MARÇO	1.423.222,13	-	-	10.712,44	1.433.934,57	0,753%
ABRIL	1.433.934,57	-	-	3.162,81	1.430.771,76	-0,221%
MAIO	1.430.771,76	-	-	14.703,94	1.445.475,70	1,028%
JUNHO	1.445.475,70	-	-	5.382,40	1.450.858,10	0,372%

FI CAIXA BRASIL IMA - B 5 TP RF LP						
AGÊNCIA	3823			CONTA	006.0000011-8	
SALDO INICIAL (R\$)	Aportes (R\$)	Resgates (R\$)	Rentabilidade (R\$)	SALDO FINAL (R\$)	Taxa de Retorno	
<b>3</b>						
JANEIRO	2.926.345,25	-	-	19.427,56	2.945.772,81	0,664%
FEVEREIRO	2.945.772,81	-	-	16.988,53	2.962.761,34	0,577%
MARÇO	2.962.761,34	-	-	22.300,39	2.985.061,73	0,753%
ABRIL	2.985.061,73	-	-	6.584,10	2.978.477,63	-0,221%
MAIO	2.978.477,63	-	-	30.609,61	3.009.087,24	1,028%
JUNHO	3.009.087,24	-	-	11.204,68	3.020.291,92	0,372%

## MOVIMENTAÇÃO DOS ATIVOS DA CARTEIRA

FI CAIXA BRASIL IRF - M 1 TP RF						
AGÊNCIA	3823			CONTA	006.000005-3	
SALDO INICIAL (R\$)	Aportes (R\$)	Resgates (R\$)	Rentabilidade (R\$)	SALDO FINAL (R\$)	Taxa de Retorno	
4						
JANEIRO	1.274.853,18	-	-	11.625,15	1.286.478,33	0,912%
FEVEREIRO	1.286.478,33	-	-	9.548,32	1.296.026,65	0,742%
MARÇO	1.296.026,65	-	-	10.321,34	1.306.347,99	0,796%
ABRIL	1.306.347,99	-	-	7.635,87	1.313.983,86	0,585%
MAIO	1.313.983,86	-	-	9.988,44	1.323.972,30	0,760%
JUNHO	1.323.972,30	-	-	8.055,30	1.332.027,60	0,608%

BB PREVIDENCIÁRIO RF IRF - M TP FI						
AGÊNCIA	2505-4			CONTA	6866-7	
SALDO INICIAL (R\$)	Aportes (R\$)	Resgates (R\$)	Rentabilidade (R\$)	SALDO FINAL (R\$)	Taxa de Retorno	
5						
JANEIRO	2.724.502,21	-	-	17.932,61	2.742.434,82	0,658%
FEVEREIRO	2.742.434,82	1.445.000,00	-	18.902,78	4.206.337,60	0,689%
MARÇO	4.206.337,60	-	-	21.177,06	4.227.514,66	0,503%
ABRIL	4.227.514,66	-	-	23.484,14	4.204.030,52	-0,556%
MAIO	4.204.030,52	-	1.000.000,00	26.755,71	3.230.786,23	0,835%
JUNHO	3.230.786,23	-	-	10.202,50	3.220.583,73	-0,316%

BB PREVIDENCIÁRIO RF IRF - M 1 TP FIC FI						
AGÊNCIA	2505-4			CONTA	6866-7	
SALDO INICIAL (R\$)	Aportes (R\$)	Resgates (R\$)	Rentabilidade (R\$)	SALDO FINAL (R\$)	Taxa de Retorno	
6						
JANEIRO	4.458.903,11	-	-	38.551,60	4.497.454,71	0,865%
FEVEREIRO	4.497.454,71	477.000,00	-	35.484,98	5.009.939,69	0,789%
MARÇO	5.009.939,69	-	1.365,93	40.239,30	5.048.813,06	0,803%
ABRIL	5.048.813,06	-	-	28.443,04	5.077.256,10	0,563%
MAIO	5.077.256,10	-	-	37.800,30	5.115.056,40	0,745%
JUNHO	5.115.056,40	-	-	30.968,99	5.146.025,39	0,605%

## MOVIMENTAÇÃO DOS ATIVOS DA CARTEIRA

BB PREVIDENCIÁRIO FLUXO RF SIMPLES FIC FI						
AGÊNCIA	2505-4			CONTA	6866-7	
SALDO INICIAL (R\$)	Aportes (R\$)	Resgates (R\$)	Rentabilidade (R\$)	SALDO FINAL (R\$)	Taxa de Retorno	
7						
JANEIRO	2.371.910,77	643.742,11	- 705.335,43	22.107,62	2.332.425,07	0,957%
FEVEREIRO	2.332.425,07	1.614.200,53	- 3.012.932,78	10.416,60	944.109,42	1,116%
MARÇO	944.109,42	37.638,75	- 559.583,80	6.583,91	428.748,28	1,560%
ABRIL	428.748,28	889.903,07	- 543.505,76	8.469,29	783.614,88	1,975%
MAIO	783.614,88	1.722.689,23	- 563.832,26	10.401,21	1.952.873,06	1,327%
JUNHO	1.952.873,06	916.138,87	- 556.913,15	13.575,14	2.325.673,92	0,695%

BB PREVIDENCIÁRIO RF REF DI LP PERFIL FIC FI						
AGÊNCIA	2505-4			CONTA	6866-7	
SALDO INICIAL (R\$)	Aportes (R\$)	Resgates (R\$)	Rentabilidade (R\$)	SALDO FINAL (R\$)	Taxa de Retorno	
8						
JANEIRO	279.967,96	-	-	2.706,55	282.674,51	0,967%
FEVEREIRO	282.674,51	-	-	2.270,22	284.944,73	0,803%
MARÇO	284.944,73	-	-	2.430,02	287.374,75	0,853%
ABRIL	287.374,75	-	-	2.540,29	289.915,04	0,884%
MAIO	289.915,04	-	-	2.417,40	292.332,44	0,834%
JUNHO	292.332,44	-	-	2.306,85	294.639,29	0,789%

BB PREVIDENCIÁRIO IMA - B 5 LP FIC FI						
AGÊNCIA	2505-4			CONTA	6868-3	
SALDO INICIAL (R\$)	Aportes (R\$)	Resgates (R\$)	Rentabilidade (R\$)	SALDO FINAL (R\$)	Taxa de Retorno	
9						
JANEIRO	5.410.016,17	-	-	35.717,79	5.445.733,96	0,660%
FEVEREIRO	5.445.733,96	-	-	31.348,60	5.477.082,56	0,576%
MARÇO	5.477.082,56	-	-	41.160,21	5.518.242,77	0,751%
ABRIL	5.518.242,77	-	-	12.359,09	5.505.883,68	-0,224%
MAIO	5.505.883,68	-	2.000.000,00	52.078,87	3.557.962,55	1,485%
JUNHO	3.557.962,55	-	-	13.301,65	3.571.264,20	0,374%



## MOVIMENTAÇÃO DOS ATIVOS DA CARTEIRA

BB PREVIDENCIÁRIO RF IMA - B FI						
AGÊNCIA	2505-4			CONTA	6868-3	
SALDO INICIAL (R\$)	Aportes (R\$)	Resgates (R\$)	Rentabilidade (R\$)	SALDO FINAL (R\$)	Taxa de Retorno	
<b>10</b>						
JANEIRO	5.773.615,97	-	-	28.454,09	5.745.161,88	-0,493%
FEVEREIRO	5.745.161,88	-	-	29.782,00	5.774.943,88	0,518%
MARÇO	5.774.943,88	-	-	2.502,59	5.777.446,47	0,043%
ABRIL	5.777.446,47	-	-	94.727,90	5.682.718,57	-1,640%
MAIO	5.682.718,57	-	4.000.000,00	74.576,98	1.757.295,55	4,432%
JUNHO	1.757.295,55	-	-	17.237,32	1.740.058,23	-0,981%

BB PREVIDENCIÁRIO RF IRF - M TP FI						
AGÊNCIA	2505-4			CONTA	6868-3	
SALDO INICIAL (R\$)	Aportes (R\$)	Resgates (R\$)	Rentabilidade (R\$)	SALDO FINAL (R\$)	Taxa de Retorno	
<b>11</b>						
JANEIRO	189.786,68	-	-	1.249,17	191.035,85	0,658%
FEVEREIRO	191.035,85	-	-	836,50	191.872,35	0,438%
MARÇO	191.872,35	-	-	965,99	192.838,34	0,503%
ABRIL	192.838,34	-	-	1.071,23	191.767,11	-0,556%
MAIO	191.767,11	-	-	1.222,00	192.989,11	0,637%
JUNHO	192.989,11	-	-	609,44	192.379,67	-0,316%

BB PREVIDENCIÁRIO RF IMA - B TP FI						
AGÊNCIA	2505-4			CONTA	6868-3	
SALDO INICIAL (R\$)	Aportes (R\$)	Resgates (R\$)	Rentabilidade (R\$)	SALDO FINAL (R\$)	Taxa de Retorno	
<b>12</b>						
JANEIRO	3.683.468,72	-	-	17.742,79	3.665.725,93	-0,482%
FEVEREIRO	3.665.725,93	-	-	19.454,65	3.685.180,58	0,531%
MARÇO	3.685.180,58	-	-	2.196,84	3.687.377,42	0,060%
ABRIL	3.687.377,42	-	-	60.196,65	3.627.180,77	-1,633%
MAIO	3.627.180,77	-	2.000.000,00	47.822,83	1.675.003,60	2,939%
JUNHO	1.675.003,60	-	-	16.503,08	1.658.500,52	-0,985%



## MOVIMENTAÇÃO DOS ATIVOS DA CARTEIRA

BB PREVIDENCIÁRIO RF IRF - M 1 TP FIC FI						
AGÊNCIA	2505-4			CONTA	6868-3	
SALDO INICIAL (R\$)	Aportes (R\$)	Resgates (R\$)	Rentabilidade (R\$)	SALDO FINAL (R\$)	Taxa de Retorno	
<b>13</b>						
JANEIRO	307.914,31	-	-	2.662,23	310.576,54	0,865%
FEVEREIRO	310.576,54	390.000,00	-	4.070,39	704.646,93	1,311%
MARÇO	704.646,93	-	-	5.660,82	710.307,75	0,803%
ABRIL	710.307,75	-	-	4.001,60	714.309,35	0,563%
MAIO	714.309,35	-	-	5.318,05	719.627,40	0,745%
JUNHO	719.627,40	-	-	4.356,96	723.984,36	0,605%

BB PREVIDENCIÁRIO RF IDKA 2 TP FI						
AGÊNCIA	2505-4			CONTA	6868-3	
SALDO INICIAL (R\$)	Aportes (R\$)	Resgates (R\$)	Rentabilidade (R\$)	SALDO FINAL (R\$)	Taxa de Retorno	
<b>14</b>						
JANEIRO	3.317.504,18	-	-	23.615,06	3.341.119,24	0,712%
FEVEREIRO	3.341.119,24	578.000,00	-	17.097,20	3.936.216,44	0,512%
MARÇO	3.936.216,44	-	-	34.502,07	3.970.718,51	0,877%
ABRIL	3.970.718,51	-	-	10.294,86	3.960.423,65	-0,259%
MAIO	3.960.423,65	-	3.000.000,00	35.663,26	996.086,91	3,713%
JUNHO	996.086,91	-	-	2.548,62	998.635,53	0,256%

BB PREVIDENCIÁRIO FLUXO RF SIMPLES FIC FI						
AGÊNCIA	2505-4			CONTA	6868-3	
SALDO INICIAL (R\$)	Aportes (R\$)	Resgates (R\$)	Rentabilidade (R\$)	SALDO FINAL (R\$)	Taxa de Retorno	
<b>15</b>						
JANEIRO	1.548,96	-	-	13,63	1.562,59	0,880%
FEVEREIRO	1.562,59	256.248,54	256.248,54	303,91	1.866,50	19,449%
MARÇO	1.866,50	-	-	14,09	1.880,59	0,755%
ABRIL	1.880,59	-	-	15,03	1.895,62	0,799%
MAIO	1.895,62	-	-	14,12	1.909,74	0,745%
JUNHO	1.909,74	-	-	13,58	1.923,32	0,711%

## MOVIMENTAÇÃO DOS ATIVOS DA CARTEIRA

BB PREV RF TÍTULOS PÚBLICOS VÉRTICE 2028 FI						
AGÊNCIA	2505-4			CONTA	6868-3	
SALDO INICIAL (R\$)	Aportes (R\$)		Resgates (R\$)	Rentabilidade (R\$)	SALDO FINAL (R\$)	Taxa de Retorno
<b>16</b>						
JANEIRO	9.203.114,96	-	-	6.840,25	9.209.955,21	0,074%
FEVEREIRO	9.209.955,21	-	256.248,54	58.598,73	9.012.305,40	0,654%
MARÇO	9.012.305,40	-	-	27.743,67	9.040.049,07	0,308%
ABRIL	9.040.049,07	-	-	115.789,07	8.924.260,00	-1,281%
MAIO	8.924.260,00	3.000.000,00	-	97.761,88	12.022.021,88	1,095%
JUNHO	12.022.021,88	-	-	36.257,47	11.985.764,41	-0,302%

BB PREVIDENCIÁRIO RF IRF - M 1 TP FIC FI						
AGÊNCIA	2505-4			CONTA	9960-0	
SALDO INICIAL (R\$)	Aportes (R\$)		Resgates (R\$)	Rentabilidade (R\$)	SALDO FINAL (R\$)	Taxa de Retorno
<b>17</b>						
JANEIRO	349.282,12	210.000,00	-	14.701,43	547.751,29	0,908%
FEVEREIRO	547.751,29	-	-	11.760,96	540.034,33	0,754%
MARÇO	540.034,33	-	-	14.461,87	529.886,27	0,821%
ABRIL	529.886,27	-	-	17.678,79	515.191,77	0,583%
MAIO	515.191,77	-	-	12.563,21	506.451,08	0,761%
JUNHO	506.451,08	-	-	12.027,36	497.487,82	0,620%

BB PREVIDENCIÁRIO FLUXO RF SIMPLES FIC FI						
AGÊNCIA	2505-4			CONTA	9960-0	
SALDO INICIAL (R\$)	Aportes (R\$)		Resgates (R\$)	Rentabilidade (R\$)	SALDO FINAL (R\$)	Taxa de Retorno
<b>18</b>						
JANEIRO	3.026,87	72,00	-	112,63	3.012,77	0,888%
FEVEREIRO	3.012,77	0,01	-	1.333,06	1.700,24	1,222%
MARÇO	1.700,24	718,45	-	506,56	1.927,64	0,912%
ABRIL	1.927,64	4.480,23	-	24,00	6.403,85	1,037%
MAIO	6.403,85	46,02	-	1.414,72	5.079,50	0,881%
JUNHO	5.079,50	0,53	-	1.004,57	4.107,11	0,777%

## MOVIMENTAÇÃO DOS ATIVOS DA CARTEIRA

BB PREVIDENCIÁRIO FLUXO RF SIMPLES FIC FI						
AGÊNCIA	2505-4			CONTA	10337-3	
SALDO INICIAL (R\$)	Aportes (R\$)		Resgates (R\$)	Rentabilidade (R\$)	SALDO FINAL (R\$)	Taxa de Retorno
<b>19</b>						
JANEIRO	391.089,79	-	848,59	3.436,83	393.678,03	0,881%
FEVEREIRO	393.678,03	-	391.832,27	1.224,50	3.070,26	66,341%
MARÇO	3.070,26	29.564,48	874,50	184,26	31.944,50	6,001%
ABRIL	31.944,50	10.055,80	1.024,50	312,09	41.287,89	0,977%
MAIO	41.287,89	10.055,81	724,51	360,30	50.979,49	0,873%
JUNHO	50.979,49	10.055,80	874,50	411,00	60.571,79	0,806%

BB PREVIDENCIÁRIO RF REF DI LP PERFIL FIC FI						
AGÊNCIA	2505-4			CONTA	10337-3	
SALDO INICIAL (R\$)	Aportes (R\$)		Resgates (R\$)	Rentabilidade (R\$)	SALDO FINAL (R\$)	Taxa de Retorno
<b>20</b>						
JANEIRO	188.702,15	-	-	1.824,25	190.526,40	0,967%
FEVEREIRO	190.526,40	-	-	1.530,16	192.056,56	0,803%
MARÇO	192.056,56	-	-	1.637,86	193.694,42	0,853%
ABRIL	193.694,42	-	-	1.712,20	195.406,62	0,884%
MAIO	195.406,62	-	-	1.629,35	197.035,97	0,834%
JUNHO	197.035,97	-	-	1.554,85	198.590,82	0,789%

BB PREV RF TÍTULOS PÚBLICOS VÉRTICE 2032 FI						
AGÊNCIA	2505-4			CONTA	6868-3	
SALDO INICIAL (R\$)	Aportes (R\$)		Resgates (R\$)	Rentabilidade (R\$)	SALDO FINAL (R\$)	Taxa de Retorno
<b>21</b>						
JANEIRO	-	-	-	-	-	-
FEVEREIRO	-	-	-	-	-	-
MARÇO	-	-	-	-	-	-
ABRIL	-	-	-	-	-	-
MAIO	-	9.000.000,00	-	440,62	8.999.559,38	-0,005%
JUNHO	8.999.559,38	-	-	112.888,64	8.886.670,74	-1,254%

## MOVIMENTAÇÃO DOS ATIVOS DA CARTEIRA

SICREDI - FIC FI INSTITUCIONAL RF REF IMA - B LP							
AGÊNCIA	0805			CONTA	26000-2		
SALDO INICIAL (R\$)	Aportes (R\$)	Resgates (R\$)	Rentabilidade (R\$)	SALDO FINAL (R\$)	Taxa de Retorno		
<b>22</b>							
JANEIRO	5.088.864,97	-	-	26.092,01	5.062.772,96	-0,513%	
FEVEREIRO	5.062.772,96	-	-	27.328,06	5.090.101,02	0,540%	
MARÇO	5.090.101,02	-	-	1.836,58	5.091.937,60	0,036%	
ABRIL	5.091.937,60	-	-	86.784,48	5.005.153,12	-1,704%	
MAIO	5.005.153,12	-	-	66.341,07	5.071.494,19	1,325%	
JUNHO	5.071.494,19	-	-	51.473,92	5.020.020,27	-1,015%	

SICREDI - FI INSTITUCIONAL RF REF IRF - M 1							
AGÊNCIA	0805			CONTA	26000-2		
SALDO INICIAL (R\$)	Aportes (R\$)	Resgates (R\$)	Rentabilidade (R\$)	SALDO FINAL (R\$)	Taxa de Retorno		
<b>23</b>							
JANEIRO	1.295.563,69	-	-	12.085,31	1.307.649,00	0,933%	
FEVEREIRO	1.307.649,00	-	-	10.102,28	1.317.751,28	0,773%	
MARÇO	1.317.751,28	-	-	10.746,61	1.328.497,89	0,816%	
ABRIL	1.328.497,89	-	-	8.254,46	1.336.752,35	0,621%	
MAIO	1.336.752,35	-	-	10.116,92	1.346.869,27	0,757%	
JUNHO	1.346.869,27	-	-	7.866,75	1.354.736,02	0,584%	

BB AÇÕES SETOR FINANCEIRO FIC FI							
AGÊNCIA	2505-4			CONTA	6868-3		
SALDO INICIAL (R\$)	Aportes (R\$)	Resgates (R\$)	Rentabilidade (R\$)	SALDO FINAL (R\$)	Taxa de Retorno		
<b>24</b>							
JANEIRO	1.096.204,09	-	-	55.388,48	1.040.815,61	-5,053%	
FEVEREIRO	1.040.815,61	-	-	2.419,20	1.043.234,81	0,232%	
MARÇO	1.043.234,81	-	-	1.333,21	1.041.901,60	-0,128%	
ABRIL	1.041.901,60	-	-	57.689,45	984.212,15	-5,537%	
MAIO	984.212,15	-	-	33.800,10	950.412,05	-3,434%	
JUNHO	950.412,05	-	-	5.217,75	955.629,80	0,549%	

## MOVIMENTAÇÃO DOS ATIVOS DA CARTEIRA

BB AÇÕES PETROBRAS I FI						
AGÊNCIA	2505-4			CONTA	6868-3	
SALDO INICIAL (R\$)	Aportes (R\$)	Resgates (R\$)	Rentabilidade (R\$)	SALDO FINAL (R\$)	Taxa de Retorno	
<b>25</b>						
JANEIRO	438.551,31	-	-	33.918,07	472.469,38	7,734%
FEVEREIRO	472.469,38	256.248,54	-	21.744,37	706.973,55	-2,984%
MARÇO	706.973,55	-	-	46.558,04	660.415,51	-6,586%
ABRIL	660.415,51	-	-	112.109,75	772.525,26	16,976%
MAIO	772.525,26	-	-	29.236,79	743.288,47	-3,785%
JUNHO	743.288,47	-	-	9.939,45	753.227,92	1,337%

FI AÇÕES CAIXA INSTITUCIONAL BDR NÍVEL I						
AGÊNCIA	-			CONTA	-	
SALDO INICIAL (R\$)	Aportes (R\$)	Resgates (R\$)	Rentabilidade (R\$)	SALDO FINAL (R\$)	Taxa de Retorno	
<b>26</b>						
JANEIRO	475.912,16	-	-	21.705,60	497.617,76	4,561%
FEVEREIRO	497.617,76	-	-	31.199,13	528.816,89	6,270%
MARÇO	528.816,89	-	-	18.391,64	547.208,53	3,478%
ABRIL	547.208,53	-	-	4.387,14	551.595,67	0,802%
MAIO	551.595,67	-	-	37.388,03	588.983,70	6,778%
JUNHO	588.983,70	-	-	74.992,03	663.975,73	12,732%

FI CAIXA INDEXA BOLSA AMERICANA MULT LP						
AGÊNCIA	3823			CONTA	006.0000011-8	
SALDO INICIAL (R\$)	Aportes (R\$)	Resgates (R\$)	Rentabilidade (R\$)	SALDO FINAL (R\$)	Taxa de Retorno	
<b>27</b>						
JANEIRO	543.526,82	-	-	9.160,14	552.686,96	1,685%
FEVEREIRO	552.686,96	-	-	31.491,33	584.178,29	5,698%
MARÇO	584.178,29	-	-	19.830,04	604.008,33	3,395%
ABRIL	604.008,33	-	-	22.977,36	581.030,97	-3,804%
MAIO	581.030,97	-	-	29.442,53	610.473,50	5,067%
JUNHO	610.473,50	-	-	23.811,07	634.284,57	3,900%

## MOVIMENTAÇÃO DOS ATIVOS DA CARTEIRA

FI AÇÕES CAIXA SMALL CAPS ATIVO								
AGÊNCIA		3823			CONTA		006.0000011-8	
28	SALDO INICIAL (R\$)	Aportes (R\$)	Resgates (R\$)	Rentabilidade (R\$)	SALDO FINAL (R\$)	Taxa de Retorno		
JANEIRO	574.610,84	-	-	37.860,77	536.750,07	-6,589%		
FEVEREIRO	536.750,07	-	-	2.047,18	538.797,25	0,381%		
MARÇO	538.797,25	-	-	11.284,03	550.081,28	2,094%		
ABRIL	550.081,28	-	-	43.078,12	507.003,16	-7,831%		
MAIO	507.003,16	-	-	17.072,67	489.930,49	-3,367%		
JUNHO	489.930,49	-	-	2.174,08	487.756,41	-0,444%		

## 5-TABELA DE RENTABILIDADE DOS INVESTIMENTOS

Nº	CNPJ	INVESTIMENTOS	SEGMENTO	RENTABILIDADE MENSAL						ACUMULADO
				JAN	FEV	MAR	ABR	MAI	JUN	
1	13.077.415/0001-05	BB PREVIDENCIÁRIO FLUXO RF SIMPLES FIC FI	Renda Fixa	0,88%	0,73%	0,75%	0,80%	0,75%	0,71%	4,71%
2	13.077.418/0001-49	BB PREVIDENCIÁRIO RF REF DI LP PERFIL FIC FI	Renda Fixa	0,97%	0,80%	0,85%	0,88%	0,83%	0,79%	5,24%
3	11.328.882/0001-35	BB PREVIDENCIÁRIO RF IRF - M 1 TP FIC FI	Renda Fixa	0,86%	0,74%	0,80%	0,56%	0,74%	0,61%	4,40%
4	13.322.205/0001-35	BB PREVIDENCIÁRIO RF IDKA 2 TP FI	Renda Fixa	0,71%	0,44%	0,88%	-0,26%	1,05%	0,26%	3,11%
5	03.543.447/0001-03	BB PREVIDENCIÁRIO IMA - B 5 LP FIC FI	Renda Fixa	0,66%	0,58%	0,75%	-0,22%	1,03%	0,37%	3,20%
6	49.963.751/0001-00	BB PREV RF TÍTULOS PÚBLICOS VÉRTICE 2028 FI	Renda Fixa	0,07%	0,64%	0,31%	-1,28%	1,14%	-0,30%	0,57%
7	49.963.803/0001-30	BB PREV RF TÍTULOS PÚBLICOS VÉRTICE 2032 FI	Renda Fixa	*	*	*	*	1,66%	-1,25%	0,38%
8	07.111.384/0001-69	BB PREVIDENCIÁRIO RF IRF - M TP FI	Renda Fixa	0,66%	0,44%	0,50%	-0,56%	0,64%	-0,32%	1,37%
9	07.861.554/0001-22	BB PREVIDENCIÁRIO RF IMA - B FI	Renda Fixa	-0,49%	0,52%	0,04%	-1,64%	1,29%	-0,98%	-1,28%
10	07.442.078/0001-05	BB PREVIDENCIÁRIO RF IMA - B TP FI	Renda Fixa	-0,48%	0,53%	0,06%	-1,63%	1,31%	-0,99%	-1,22%
11	08.973.948/0001-35	BB AÇÕES SETOR FINANCEIRO FIC FI	Renda Variável	-5,05%	0,23%	-0,13%	-5,54%	-3,43%	0,55%	-12,82%
12	30.518.554/0001-46	BB AÇÕES PETROBRAS I FI	Renda Variável	7,73%	-1,79%	-6,59%	16,98%	-3,78%	1,34%	12,73%
13	05.164.356/0001-84	FI CAIXA BRASIL TÍTULOS PÚBLICOS RF LP	Renda Fixa	0,95%	0,79%	0,79%	0,80%	0,79%	0,78%	5,01%
14	10.740.670/0001-06	FI CAIXA BRASIL IRF - M 1 TP RF	Renda Fixa	0,91%	0,74%	0,80%	0,58%	0,76%	0,61%	4,48%
15	11.060.913/0001-10	FI CAIXA BRASIL IMA - B 5 TP RF LP	Renda Fixa	0,66%	0,58%	0,75%	-0,22%	1,03%	0,37%	3,21%
16	15.154.220/0001-47	FI AÇÕES CAIXA SMALL CAPS ATIVO	Renda Variável	-6,59%	0,38%	2,09%	-7,83%	-3,37%	-0,44%	-15,11%
17	30.036.235/0001-02	FI CAIXA INDEXA BOLSA AMERICANA MULT LP	Investimentos Estruturados	1,69%	5,70%	3,39%	-3,80%	5,07%	3,90%	16,71%
18	17.502.937/0001-68	FI AÇÕES CAIXA INSTITUCIONAL BDR NÍVEL I	Investimento no Exterior	4,56%	6,27%	3,48%	0,80%	6,78%	12,73%	39,52%
19	19.196.599/0001-09	SICREDI - FI INSTITUCIONAL RF REF IRF - M 1	Renda Fixa	0,93%	0,77%	0,82%	0,62%	0,76%	0,58%	4,56%
20	11.087.118/0001-15	SICREDI - FIC FI INSTITUCIONAL RF REF IMA - B LP	Renda Fixa	-0,51%	0,54%	0,04%	-1,70%	1,33%	-1,01%	-1,33%
1		<b>CDI</b>		<b>0,97%</b>	<b>0,80%</b>	<b>0,83%</b>	<b>0,89%</b>	<b>0,83%</b>	<b>0,79%</b>	<b>5,22%</b>
2		<b>IRF - M 1</b>		<b>0,83%</b>	<b>0,77%</b>	<b>0,84%</b>	<b>0,58%</b>	<b>0,78%</b>	<b>0,63%</b>	<b>4,51%</b>
3		<b>IMA - B 5</b>		<b>0,68%</b>	<b>0,59%</b>	<b>0,77%</b>	<b>-0,20%</b>	<b>1,05%</b>	<b>0,39%</b>	<b>3,32%</b>
4		<b>IDKA 2</b>		<b>0,81%</b>	<b>0,42%</b>	<b>0,99%</b>	<b>-0,29%</b>	<b>1,07%</b>	<b>0,18%</b>	<b>3,21%</b>
5		<b>IPCA + 5,00% a.a.</b>		<b>0,83%</b>	<b>1,24%</b>	<b>0,57%</b>	<b>0,79%</b>	<b>0,87%</b>	<b>0,62%</b>	<b>5,00%</b>
6		<b>IRF - M</b>		<b>0,67%</b>	<b>0,46%</b>	<b>0,54%</b>	<b>-0,52%</b>	<b>0,66%</b>	<b>-0,29%</b>	<b>1,51%</b>

\* O PREVIQUAM APLICOU NO FUNDO NO DIA 16/05/2024, POR CONTA DISSO, NÃO HÁ RENTABILIDADE NOS RESPECTIVOS MESES.



## GRÁFICO COMPARATIVO DE RENTABILIDADE DOS ÍNDICES

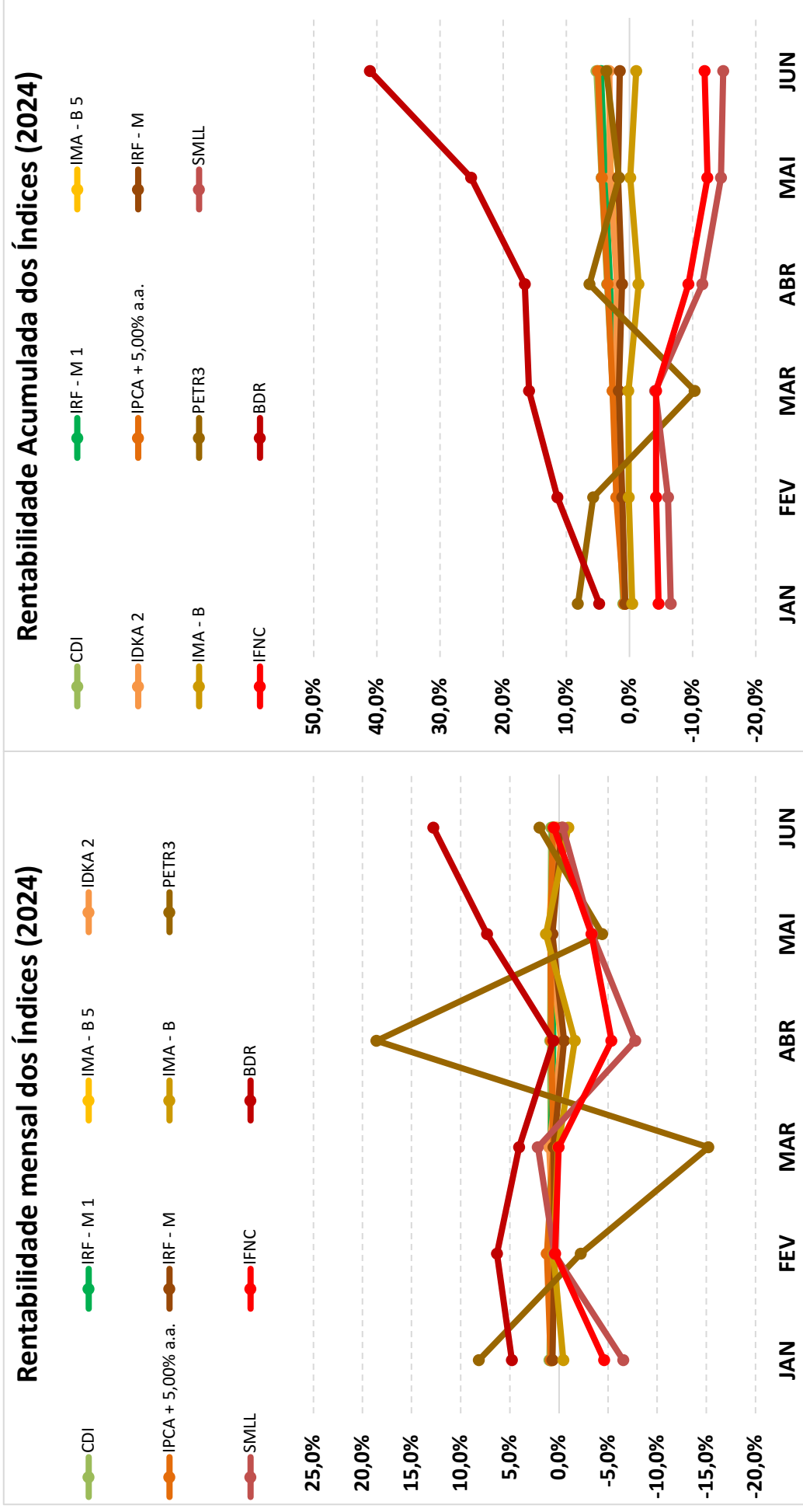

## 5.1-MELHOR DESEMPENHO SEMESTRAL DOS INVESTIMENTOS

<b>FUNDO DE INVESTIMENTO</b>	FI AÇÕES CAIXA INSTITUCIONAL BDR NÍVEL I
<b>CNPJ</b>	17.502.937/0001-68
<b>SEGMENTO</b>	Investimento no Exterior

### COMPORTAMENTO MENSAL

JAN	FEV	MAR	ABR	MAI	JUN
4,56%	6,27%	3,48%	0,80%	6,78%	12,73%

#### Comportamento MENSAL no Semestre

■ FI AÇÕES CAIXA INSTITUCIONAL BDR NÍVEL I

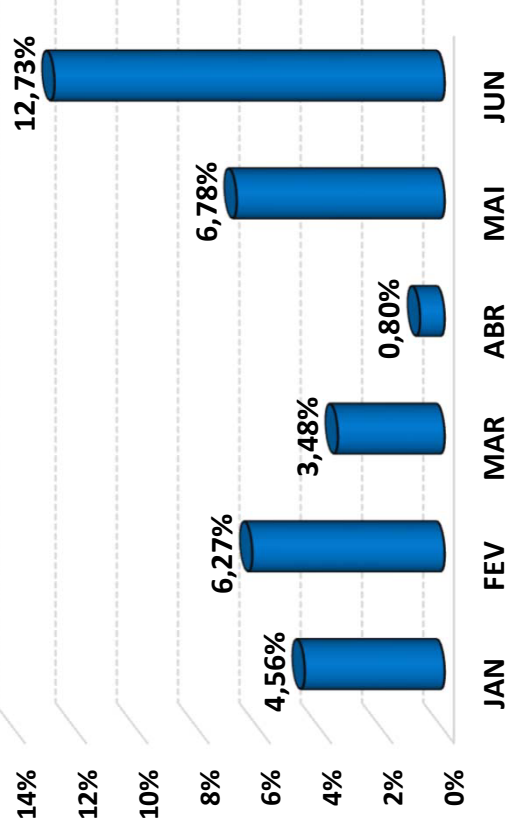

### COMPORTAMENTO ACUMULADO

JAN	FEV	MAR	ABR	MAI	JUN
4,56%	11,12%	14,98%	15,90%	23,76%	39,52%

#### Comportamento ACUMULADO no Semestre

● FI AÇÕES CAIXA INSTITUCIONAL BDR NÍVEL I

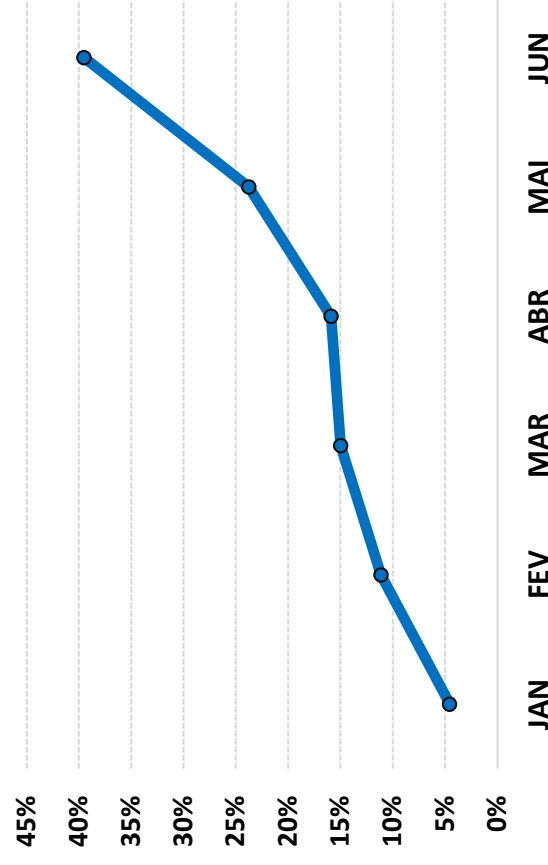

## 5.2-PIOR DESEMPENHO SEMESTRAL DOS INVESTIMENTOS

<b>FUNDO DE INVESTIMENTO</b>	FI AÇÕES CAIXA SMALL CAPS ATIVO
<b>CNPJ</b>	15.154.220/0001-47
<b>SEGMENTO</b>	Renda Variável

### COMPORTAMENTO MENSAL

JAN	FEV	MAR	ABR	MAI	JUN
-6,59%	0,38%	2,09%	-7,83%	-3,37%	-0,44%

#### Comportamento MENSAL no Semestre

■ FI AÇÕES CAIXA SMALL CAPS ATIVO

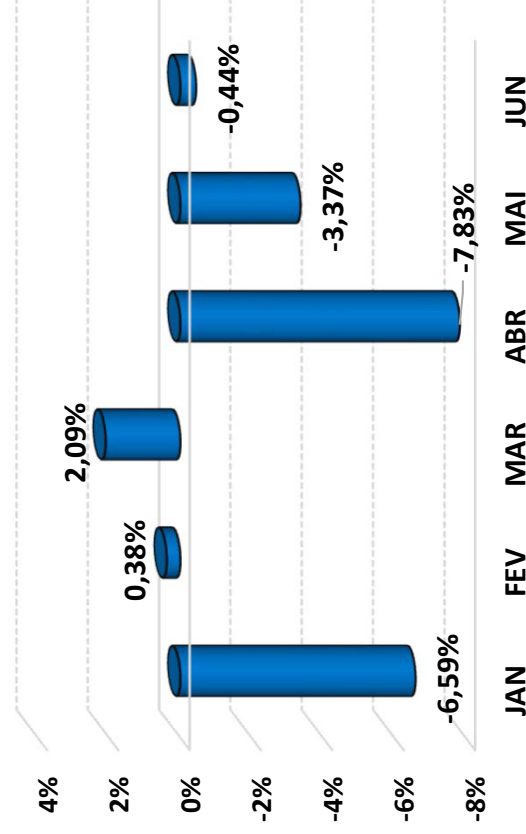

### COMPORTAMENTO ACUMULADO

JAN	FEV	MAR	ABR	MAI	JUN
-6,59%	-6,24%	-4,27%	-11,77%	-14,74%	-15,11%

#### Comportamento ACUMULADO no Semestre

● FI AÇÕES CAIXA SMALL CAPS ATIVO

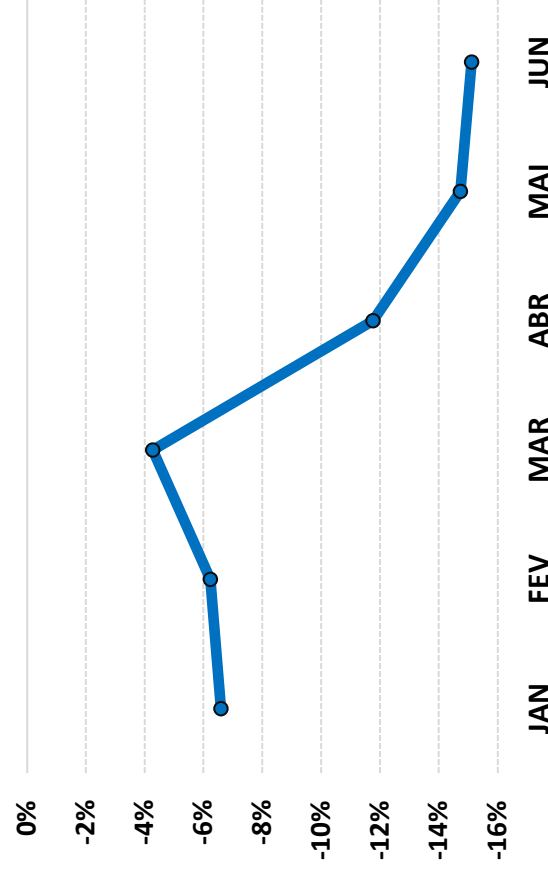

## 6-ANÁLISE DA CARTEIRA DE INVESTIMENTO - 1º SEMESTRE - 2024

	JAN	FEV	MAR	ABR	MAI	JUN
<b>MENSAL</b>	0,23%	0,66%	0,46%	-0,59%	0,93%	-0,02%
<b>CDI</b>	0,97%	0,80%	0,83%	0,89%	0,83%	0,79%
<b>IBOVESPA</b>	-4,79%	0,99%	-0,71%	-1,70%	-3,04%	1,48%
<b>META ATUARIAL</b>	0,83%	1,24%	0,57%	0,79%	0,87%	0,62%

	JAN	FEV	MAR	ABR	MAI	JUN
<b>ACUMULADO DO SEMESTRE</b>	0,23%	0,89%	1,36%	0,76%	1,70%	1,67%
<b>CDI</b>	0,97%	1,78%	2,62%	3,54%	4,40%	5,22%
<b>IBOVESPA</b>	-4,79%	-3,85%	-4,53%	-6,15%	-9,01%	-7,66%
<b>META ATUARIAL</b>	0,83%	2,07%	2,65%	3,46%	4,36%	5,00%

**RENTABILIDADE ACUMULADA DO SEMESTRE DO PREVIQUAM:**

**R\$ 938.130,02**

**META ATUARIAL ACUMULADA DO SEMESTRE:**

**R\$ 2.784.787,28**

**DEFASAGEM PARA O CUMPRIMENTO DA META ATUARIAL:**

**R\$ (1.846.657,26)**

## 7-CONCLUSÃO

Atendendo o Art. 129, I, da Portaria MTP 1.467/2022, detalhado na página 4 deste relatório, segue uma análise do desempenho da Carteira de Investimento do PREVIQUAM, no 1º Semestre/2024, analisando rentabilidade, risco das operações e aderência ao PAI/2024.

### 7.1.-RENTABILIDADE DA CARTEIRA SEMESTRAL

A Carteira de Investimentos do PREVIQUAM, apresenta-se com uma rentabilidade acumulada no semestre de 1,67% a.a., enquanto o indicador de desempenho do mercado (CDI), obteve um rendimento acumulado no semestre de 5,22% a.a., ou seja, uma carteira que alcançou no período, uma rentabilidade de 32,04% sobre o índice de referência do mercado.

#### GRÁFICO DA RENTABILIDADE DA CARTEIRA X META ATUARIAL

##### Rentabilidade Acumulada no Semestre

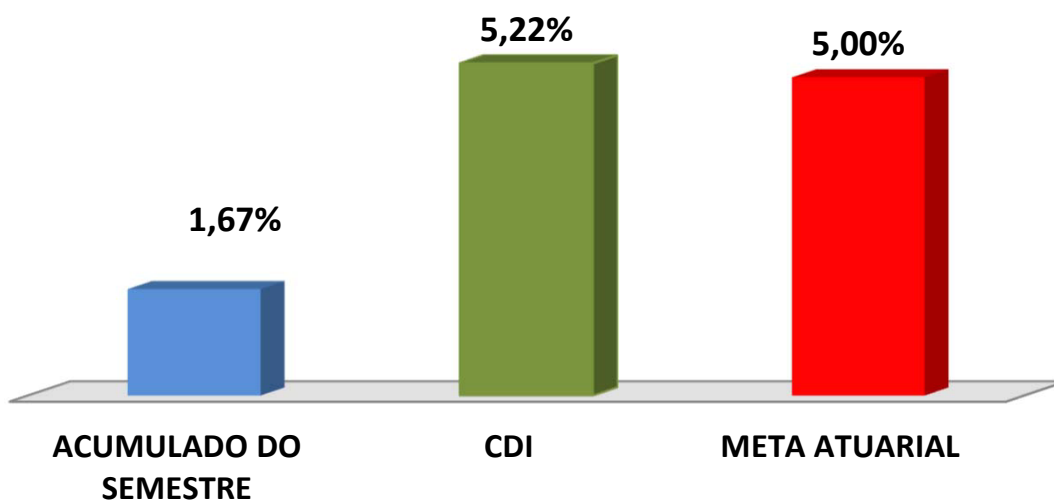

## Rentabilidade Acumulada no Semestre

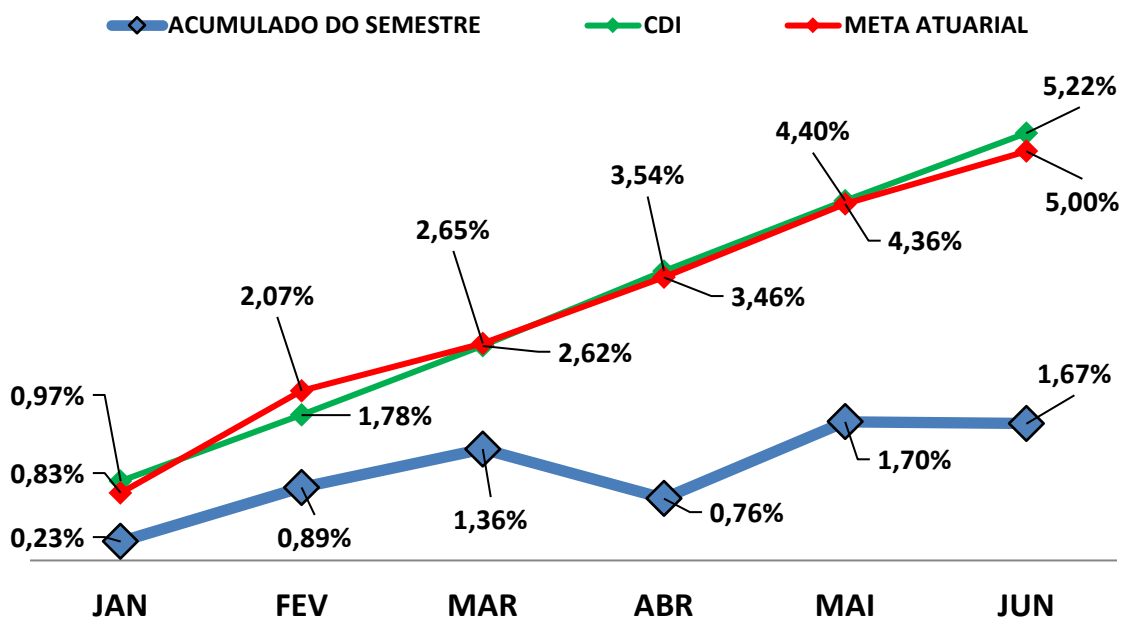

### 7.2-META ATUARIAL

Enquanto a rentabilidade acumulada no semestre do PREVIQUAM é de 1,67% a.a., a Meta Atuarial acumulada no mesmo período é de 5,00%, representando 33,45% sobre a Meta Atuarial.

### 7.3-PERFIL DE RISCO DO INVESTIDOR

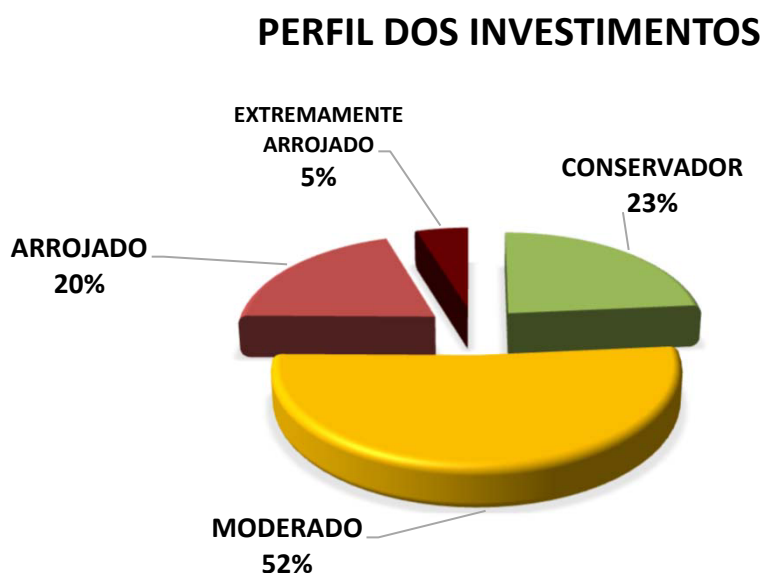

**PERFIL 6  
MODERADO COM  
TENDÊNCIA  
ARROJADA**

#### Descrição do Perfil de Investidor

##### Objetivo do perfil

Perfil que tem o objetivo de buscar ganhos acima da inflação. A carteira possui uma grande concentração de ativos moderados, mas busca investir um pouco em ativos arrojados. Para investidores que possuem obrigações de longo prazo (como Planos de Previdência) é o perfil mais indicado.

##### Comportamento da carteira

A carteira com perfil MODERADO COM TENDÊNCIA ARROJADA, busca investimentos que rentabilizam acima da inflação, mas que podem apresentar rentabilidades negativas no curto prazo. Para investidores que possuem obrigações de longo prazo é o perfil mais indicado, pois os investimentos podem oferecer ganhos mais vultuosos no médio e longo prazo. Esse tipo de perfil é o mais equilibrado, entre cumprir a Meta Atuarial e se proteger um pouco das oscilações de mercado.

#### Classificação de Perfil de Investidor - Metodologia Atuarial Consultoria

<b>CONSERVADOR</b>	1	EXTREMAMENTE CONSERVADOR
	2	CONSERVADOR
	3	CONSERVADOR COM TENDÊNCIA MODERADA
<b>MODERADO</b>	4	MODERADO COM TENDÊNCIA CONSERVADORA
	5	MODERADO
	6	MODERADO COM TENDÊNCIA ARROJADA
<b>ARROJADO</b>	7	ARROJADO COM TENDÊNCIA CONSERVADORA
	8	ARROJADO COM TENDÊNCIA MODERADA
	9	ARROJADO
	10	EXTREMAMENTE ARROJADO



## 7.4-AVALIAÇÃO DE DESEMPENHO NO 1º SEMESTRE

No 1º e 2º trimestre, o RPPS optou por uma carteira com Perfil 6 - Moderado com Tendência Arrojada. No primeiro semestre de 2024, o cenário econômico foi marcado por incertezas quanto à política fiscal e a revisão da meta fiscal para 2024, que rompeu com a meta de déficit fiscal zero e gerou apreensão no mercado. A abertura da curva de juros e a valorização do dólar também refletiram o cenário de riscos, juntamente com os conflitos geopolíticos. O Banco Central enfatizou a necessidade de flexibilidade para reduzir o ritmo de cortes de juros, mantendo a Selic em 10,50% a.a., com tendência de estagnação. Internamente, a confiança do mercado foi abalada pelas incertezas fiscais, prejudicando o desempenho da Bolsa e, conseqüentemente, os índices de Renda Variável, no entanto, existe expectativas de recuperação no segundo semestre/2024.

## 7.5-ORIENTAÇÃO PARA A CARTEIRA DE INVESTIMENTO NO 2º SEMESTRE

Com relação a Renda Fixa, as incertezas quanto a política fiscal, a revisão da meta fiscal para 2024 (que rompeu com a meta de déficit fiscal zero em 2024), abertura da curva de juros, valorização do dólar e apreensão quanto a riscos, refletiram sobre o mercado de renda fixa. Diante desse cenário incerto quanto ao arcabouço fiscal, o Banco Central enfatizou a importância de ganhar flexibilidade para reduções no ritmo de cortes de juros. Atualmente, a Taxa Selic se encontra em 10,50% a.a., tendo a tendência de o Banco Central manter a taxa de juros estagnada por mais tempo. Levando em consideração o patamar elevado da Taxa Selic, é recomendável que a maior parte dos recursos seja aplicado em índices Conservadores (DI e IRF – M 1) e Ativos de Juros Pré-Fixados de Médio Prazo (como os subíndices IDKA 2 e IMA – B 5).

Com relação a Renda Variável, a perspectiva é de recuperação no 2º semestre/2024. No primeiro semestre/2024, a bolsa foi afetada por fatores externos e internos. A expectativa de queda dos juros dos EUA enfraqueceu diante de dados econômicos mais fortes e a inflação pressionada, o que resultou em manutenção de juros elevados e faz com que o Brasil também mantivesse suas taxas de juros mais altas por mais tempo. No âmbito doméstico, a meta do governo em zerar o déficit fiscal em 2024 era importante para reduzir a percepção de risco e atrair investidores, no entanto, com as incertezas sobre a política fiscal, a confiança do mercado diminuiu, prejudicando o desempenho da Bolsa. Apesar disso, as expectativas para o 2º semestre/2024 são de recuperação, com a possibilidade de início de corte de juros americano ainda esse ano, a melhora da inflação e sinais consistentes de desaceleração. Com isso, é recomendado que uma pequena parte das aplicações seja destinada a Renda Variável.

Com relação a Investimento no Exterior, o ambiente externo está apreensivo quanto o início da retomada do crescimento dos países desenvolvidos. As incertezas sobre a redução da taxa de juros dos EUA, fizeram que alguns países mantivessem suas taxas de juros estagnadas, enquanto alguns passaram a reduzir suas taxas de juros levando em conta o cenário político dos EUA e a possibilidade do FED reduzir a taxa de juros, a partir do 2º semestre/2024. Os juros mais altos das economias mais desenvolvidas afetaram negativamente as moedas dos países na América Latina, afetando o nível de estímulos de investimento exterior para países emergentes. Com isso, orientamos o RPPS a aplicar uma pequena parte dos recursos em Investimentos no Exterior.

As orientações e análises efetuadas seguem as disposições estabelecidas na **Resolução CMN 4.963/2021**, tendo presente as condições de segurança, rentabilidade, solvência, liquidez, motivação, adequação as obrigações previdenciárias e transparência.

É o Relatório.

  
Igor França Garcia  
Atuário MIBA/RJ 1.659

Certificação de Especialista em Investimento - CEA  
Consultor de Investimentos credenciado pela CVM