

**REGIME PRÓPRIO DE PREVIDÊNCIA SOCIAL DO MUNICÍPIO DE
SÃO JOSÉ DOS QUATRO MARCOS - MT**

RELATÓRIO TRIMESTRAL DE INVESTIMENTOS

**1º TRIMESTRE
2026**

20 de abril de 2026

SUMÁRIO EXECUTIVO

O Sumário Executivo apresenta as principais informações da carteira de Investimentos de 2026 do PREVIQUAM.

Índice Inflacionário: IPCA – Índice Nacional de Preços ao Consumidor Amplo

Taxa de Juros (anual): 5,65% a.a.

Taxa de Juros (mensal): 0,46%

Meta Atuarial (Taxa de Juros + Índice): 5,65% a.a. + IPCA a.a.

Previsão da Meta Atuarial (Taxa de Juros + Índice): 10,88%

Data Focal: 31/03/2026

| MENSAL | | | | | | | | | | | | |
|----------------------------------|-------|-------|-------|--|--|--|--|--|--|--|--|--|
| | JAN | FEV | MAR | | | | | | | | | |
| RENTABILIDADE DA CARTEIRA | 1,65% | 1,25% | 0,81% | | | | | | | | | |
| TAXA DE JUROS | 0,46% | 0,46% | 0,46% | | | | | | | | | |
| VARIAÇÃO IPCA | 0,33% | 0,70% | 0,88% | | | | | | | | | |
| META ATUARIAL | 0,79% | 1,16% | 1,34% | | | | | | | | | |
| CDI | 1,16% | 1,00% | 1,21% | | | | | | | | | |

| ACUMULADO | | | | | | | | | | | | |
|----------------------------------|-------|-------|-------|--|--|--|--|--|--|--|--|--|
| | JAN | FEV | MAR | | | | | | | | | |
| RENTABILIDADE DA CARTEIRA | 1,65% | 2,93% | 3,76% | | | | | | | | | |
| TAXA DE JUROS | 0,46% | 0,92% | 1,38% | | | | | | | | | |
| VARIAÇÃO IPCA | 0,33% | 1,03% | 1,92% | | | | | | | | | |
| META ATUARIAL | 0,79% | 1,96% | 3,32% | | | | | | | | | |
| CDI | 1,16% | 2,17% | 3,41% | | | | | | | | | |

ÍNDICE

| | |
|---|-----------|
| 1 – INTRODUÇÃO | 4 |
| 2 – MOVIMENTAÇÃO DA CARTEIRA e POLÍTICA DE INVESTIMENTOS | 5 |
| 2.1 - Movimentação Financeira da Carteira | 5 |
| 2.2 - PAI - Limite de Segmento | 6 |
| 3 – RESUMO DO REGULAMENTO DOS INVESTIMENTO | 7 |
| 4 – MOVIMENTAÇÃO DOS ATIVOS DA CARTEIRA | 13 |
| 5 – RENTABILIDADE DOS INVESTIMENTOS | 21 |
| 5.1 - Melhor Desempenho Trimestral dos Investimentos | 23 |
| 5.2 - Pior Desempenho Trimestral dos Investimentos | 24 |
| 6 – ANÁLISE DA CARTEIRA DE INVESTIMENTO | 25 |
| 7 – CONCLUSÃO | 26 |
| 7.1 - Rentabilidade da Carteira Trimestral | 26 |
| 7.2 - Meta Atuarial | 27 |
| 7.3 - Riscos | 27 |
| 7.3.1 - Risco de Mercado | 27 |
| 7.3.2 - Risco de Crédito | 29 |
| 7.3.2.1 - Fundo de Investimento | 29 |
| 7.3.2.2 - Instituição Financeira | 31 |
| 7.3.3 - Risco de Liquidez | 30 |
| 7.4 - Aderência ao PAI | 31 |
| 7.4.1 - Perfil de Risco (Mercado) | 31 |
| 7.4.2 - Risco de Crédito | 32 |
| 7.4.3 - Risco de Liquidez | 32 |
| 7.4.3.1 - Obrigações Previdenciárias - Curto Prazo | 32 |
| 7.4.3.2 - Obrigações Previdenciárias - Médio e Longo Prazo | 33 |

1 - INTRODUÇÃO

Atendendo a necessidade do Instituto Previdenciário quanto a Política anual de Investimentos e a Meta Atuarial, enviamos o Relatório Trimestral dos investimentos, referente ao 1º TRIMESTRE, sobre o desempenho das rentabilidades e os riscos das aplicações financeiras do PREVIQUAM.

Este relatório vem atender o **Art. 136º da Portaria MTP 1.467/2022**, que exige a elaboração de **Relatórios Trimestrais**, para acompanhamento dos riscos e desempenho das aplicações financeiras.

***Art. 136.** A unidade gestora deverá elaborar, no mínimo, trimestralmente, relatórios detalhados sobre a rentabilidade, os riscos das diversas modalidades de operações realizadas nas aplicações dos recursos do regime e a aderência à política de investimentos, que deverão ser submetidos para avaliação e adoção de providências pelos órgãos responsáveis, conforme atribuições estabelecidas na forma do § 2º do art. 86.*

2.1-MOVIMENTAÇÃO DA CARTEIRA DE INVESTIMENTOS 2026 - PREVIQUAM

| Nº | MESES | SALDO INICIAL | APORTES (Aplicação) | RESGATES | VARIÇÃO PU - TÍTULOS PÚBLICOS | RENTABILIDADE | | | SALDO FINAL |
|----|-----------|---------------|------------------------|----------------|-------------------------------------|-----------------|-----------------|------------------------------|---------------|
| | | | | | | Positiva (a) | Negativa (b) | Consolidado c = (a) - (b) | |
| 1 | JANEIRO | 77.351.809,58 | 1.953.865,34 | (1.522.861,11) | - | 1.307.018,33 | (27.632,88) | 1.279.385,45 | 79.062.199,26 |
| 2 | FEVEREIRO | 79.062.199,26 | 1.148.262,97 | (2.515.040,16) | - | 1.017.108,64 | (45.205,07) | 971.903,57 | 78.667.325,64 |
| 3 | MARÇO | 78.667.325,64 | 3.042.503,27 | (757.635,64) | - | 877.459,44 | (242.596,10) | 634.863,34 | 81.587.056,61 |
| 4 | ABRIL | 81.587.056,61 | - | - | - | - | - | - | 81.587.056,61 |
| 5 | MAIO | 81.587.056,61 | - | - | - | - | - | - | 81.587.056,61 |
| 6 | JUNHO | 81.587.056,61 | - | - | - | - | - | - | 81.587.056,61 |
| 7 | JULHO | 81.587.056,61 | - | - | - | - | - | - | 81.587.056,61 |
| 8 | AGOSTO | 81.587.056,61 | - | - | - | - | - | - | 81.587.056,61 |
| 9 | SETEMBRO | 81.587.056,61 | - | - | - | - | - | - | 81.587.056,61 |
| 10 | OUTUBRO | 81.587.056,61 | - | - | - | - | - | - | 81.587.056,61 |
| 11 | NOVEMBRO | 81.587.056,61 | - | - | - | - | - | - | 81.587.056,61 |
| 12 | DEZEMBRO | 81.587.056,61 | - | - | - | - | - | - | 81.587.056,61 |
| 13 | ANO | 77.351.809,58 | 6.144.631,58 | (4.795.536,91) | - | 3.201.586,41 | (315.434,05) | 2.886.152,36 | 81.587.056,61 |

*OS VALORES ACIMA NÃO CONSIDERAM DISPONIBILIDADE FINANCEIRA (CONTA CORRENTE).

2.2-POLÍTICA DE INVESTIMENTOS 2026 - LIMITE DE SEGMENTO - PREVIQUAM

| Nº | Segmentos da Resolução CMN 5.272/2025 | LIMITES DA RESOLUÇÃO CMN | | | | Limites do PAI | | | Carteira de Investimentos | | ORIENTAÇÃO EM CASO DE DESENQUADRAMENTO DA CARTEIRA JUNTO A POLÍTICA DE INVESTIMENTO |
|----|--|--------------------------|--------|----------|--------|----------------|-----------------|--------|---------------------------|----------------------|---|
| | | ARTIGO | LIMITE | SEGMENTO | GLOBAL | Mínimo | Estratégia Alvo | Máximo | Atualmente (%) | Atualmente (R\$) | |
| 1 | Fundo ou ETF 100% em Título Público Federal | 7, I | 100,0% | 100,0% | 100,0% | 0,0% | 72,7% | 100,0% | 75,9% | 61.885.402,77 | |
| 2 | Títulos Públicos Federal - Plataforma Eletrônica/Oferta Primária | 7, II | 100,0% | | | 0,0% | 0,0% | 100,0% | 0,0% | - | |
| 3 | Títulos Públicos Federal - Intermediação de Instituição Financeira | 7, III | - | | | 0,0% | 0,0% | VEDADO | 0,0% | - | |
| 4 | Operações Compromissadas em TPF | 7, IV | - | | | 0,0% | 0,0% | VEDADO | 0,0% | - | |
| 5 | Classe de Fundo ou ETF de Renda Fixa | 7, V | - | | | 0,0% | 21,7% | VEDADO | 18,2% | 14.874.845,62 | |
| 6 | Ativo RF de Instituição Financeira Bancária | 7, VI | - | | | 0,0% | 0,0% | VEDADO | 0,0% | - | |
| 7 | Classe de Fundo RF de Crédito Privado | 7, VII | - | | | 0,0% | 0,0% | VEDADO | 0,0% | - | |
| 8 | Classe de Fundo Debêntures Infraestrutura | 7, VIII | - | | | 0,0% | 0,0% | VEDADO | 0,0% | - | |
| 9 | Subclasses Sênior de Fundos em Direitos Creditórios - FIDC | 7, IX | - | | | 0,0% | 0,0% | VEDADO | 0,0% | - | |
| 10 | Classe de Fundo de Ações | 8, I | - | - | - | 0,0% | 3,4% | VEDADO | 3,9% | 3.213.931,86 | |
| 11 | Classes de ETF de Ações, negociáveis na bolsa de valores | 8, II | - | | | 0,0% | 0,0% | VEDADO | 0,0% | - | |
| 12 | Classe de Fundo com +67% em BDR-Ações ou BDR-ETF | 8,III | - | | | 0,0% | 1,1% | VEDADO | 0,9% | 761.149,73 | |
| 13 | Classe de ETF Internacional, negociado na Bolsa de Valores no Brasil | 8, IV | - | | | 0,0% | 0,0% | VEDADO | 0,0% | - | |
| 14 | Classes de Fundos Multimercado | 10, I | - | | | 0,0% | 1,1% | VEDADO | 1,0% | 851.726,63 | |
| 15 | Classes de FIAGRO - Agroindústria | 10, II | - | | | 0,0% | 0,0% | VEDADO | 0,0% | - | |
| 16 | Classes de FIP - Fundo em Participação | 10, III | - | | | 0,0% | 0,0% | VEDADO | 0,0% | - | |
| 17 | Classes de Fundo de Ações - Mercado Acesso | 10, IV | - | | | 0,0% | 0,0% | VEDADO | 0,0% | - | |
| 18 | Classes de Fundo Imobiliário | 11 | - | | | 0,0% | 0,0% | VEDADO | 0,0% | - | |
| 19 | Classes de Fundo Renda Fixa - Dívida Externa | 9º, I | - | | | 0,0% | 0,0% | VEDADO | 0,0% | - | |
| 20 | Classes de Fundo com +40% exterior (Inv. Qualificado) | 9º, II | - | | | 0,0% | 0,0% | VEDADO | 0,0% | - | |
| 21 | Classes de Fundo com +20% exterior (Investidor Geral) | 9º, III | - | | | 0,0% | 0,0% | VEDADO | 0,0% | - | |
| 22 | Empréstimo Consignado | 12, II | 5% | | | - | 0,0% | 0,0% | 5,0% | 0,0% | - |
| 23 | DESENQUADRADO | | | | | | | 0,0% | - | | |
| 24 | DISPONIBILIDADE FINANCEIRA | | | | | | | 0,00% | 1.898,06 | | |
| 11 | TOTAL - RENDA FIXA | - | | | | 0,0% | 94,4% | 100,0% | 94,1% | 76.760.248,39 | |
| 14 | TOTAL - RENDA VARIÁVEL | Art. 8º | | | | 0,0% | 4,5% | - | 4,9% | 3.975.081,59 | |
| 18 | TOTAL - INVESTIMENTOS ESTRUTURADOS | Art. 10 | | | | 0,0% | 1,1% | - | 1,0% | 851.726,63 | |
| 20 | TOTAL - FUNDOS IMOBILIÁRIOS | Art. 11 | | | | 0,0% | 0,0% | - | 0,0% | - | |
| 24 | TOTAL - INVESTIMENTO NO EXTERIOR | Art. 9º | | | | 0,0% | 0,0% | - | 0,0% | - | |
| 26 | TOTAL - EMPRÉSTIMO CONSIGNADO | Art. 12 | | | | 0,0% | 0,0% | - | 0,0% | - | |
| 27 | PATRIMÔNIO TOTAL | | | | | | | | 100,0% | 81.588.954,67 | |

*OBS.: Os Segmentos "VEDADO" no Limite Máximo não são permitidos para aplicação do RPPS.

3-RESUMO DO REGULAMENTO DOS INVESTIMENTOS

1

| INFORMAÇÕES | BB PREVIDENCIÁRIO RF REF DI LP PERFIL FIC FIF – RESP LIM | BB PREVIDENCIÁRIO FLUXO RF SIMPLES FIC FI – RESP LIM | BB PREVIDENCIÁRIO RF IRF - M 1 TP FIC FIF – RESP LIM | BB PREVIDENCIÁRIO RF IDKA 2 TP FIF – RESP LIM |
|------------------------------|--|--|---|---|
| CNPJ | 13.077.418/0001-49 | 13.077.415/0001-05 | 11.328.882/0001-35 | 13.322.205/0001-35 |
| SEGMENTO | Renda Fixa | Renda Fixa | Renda Fixa | Renda Fixa |
| CLASSIFICAÇÃO | Renda Fixa Duração Baixa Grau de Invest. | Renda Fixa Simples | Renda Fixa Indexados | Renda Fixa Indexados |
| ÍNDICE | CDI | CDI | IRF - M 1 | IDKA 2 |
| PÚBLICO ALVO | Investidor em Geral | Investidor em Geral | Investidor em Geral | Investidor em Geral |
| ADMINISTRADOR | BB GESTAO DE RECURSOS DTVM S.A | BB GESTAO DE RECURSOS DTVM S.A | BB GESTAO DE RECURSOS DTVM S.A | BB GESTAO DE RECURSOS DTVM S.A |
| CNPJ | 30.822.936/0001-69 | 30.822.936/0001-69 | 30.822.936/0001-69 | 30.822.936/0001-69 |
| GESTOR | BB GESTAO DE RECURSOS DTVM S.A | BB GESTAO DE RECURSOS DTVM S.A | BB GESTAO DE RECURSOS DTVM S.A | BB GESTAO DE RECURSOS DTVM S.A |
| CNPJ | 30.822.936/0001-69 | 30.822.936/0001-69 | 30.822.936/0001-69 | 30.822.936/0001-69 |
| CUSTODIANTE | BANCO DO BRASIL S.A. | BANCO DO BRASIL S.A. | BANCO DO BRASIL S.A. | BANCO DO BRASIL S.A. |
| CNPJ | 00.000.000/0001-91 | 00.000.000/0001-91 | 00.000.000/0001-91 | 00.000.000/0001-91 |
| DISTRIBUIDOR | Banco do Brasil S.A. | Banco do Brasil S.A. | Banco do Brasil S.A. | Banco do Brasil S.A. |
| CNPJ | 00.000.000/0001-91 | 00.000.000/0001-91 | 00.000.000/0001-91 | 00.000.000/0001-91 |
| AUDITORIA | KPMG AUDITORES INDEPENDENTES LTDA. | KPMG AUDITORES INDEPENDENTES LTDA. | PRICEWATERHOUSECOO PERS AUDITORES INDEPENDENTES LTDA | KPMG AUDITORES INDEPENDENTES LTDA. |
| DATA DE INÍCIO | 20/04/2011 | 20/04/2011 | 02/12/2009 | 20/04/2011 |
| TAXA DE ADMINISTRAÇÃO | 0,20% a 0,30% a.a. | 1,00% a.a. | 0,10% a 0,30% a.a. | 0,20% a.a. |
| TAXA DE PERFORMANCE | Não Possui | Não Possui | Não Possui | Não Possui |
| APLICAÇÃO INICIAL | 1.000 | 1.000 | 1.000 | 10.000 |
| APLICAÇÕES ADICIONAIS | 0,01 | 0,01 | 0,01 | 0,01 |
| RESGATE MÍNIMO | 0 | 0 | 0 | 0 |
| SALDO MÍNIMO | 0,01 | 0,01 | 0,01 | 0,01 |
| CARÊNCIA | Não possui | Não possui | Não possui | Não possui |
| CRÉDITO DO RESGATE | D+0 (No mesmo dia da solicitação) | D+0 (No mesmo dia da solicitação) | D+0 (No mesmo dia da solicitação) | D+1 (No dia seguinte a solicitação) |
| RISCO DE MERCADO* | 2 - Baixo | 1 - Muito Baixo | 2 - Baixo | 3 - Médio |
| ENQUADRAMENTO LEGAL | Classe de Fundo ou ETF de Renda Fixa, Art. 7º V | Classe de Fundo ou ETF de Renda Fixa, Art. 7º V | Classe de Fundo ou ETF 100% em Título Público Federal, Art. 7º, I | Classe de Fundo ou ETF 100% em Título Público Federal, Art. 7º, I |

* Definição da Instituição financeira. Quanto mais próximo do 5, maior o risco de mercado.

Continuação....

2

| INFORMAÇÕES | BB PREVIDENCIÁRIO RF IMA-B 5 LP FIC FIF RESP LIM | BB PREV RF TÍTULOS PÚBLICOS VÉRTICE 2028 FIF – RESP LIM | BB PREV RF TÍTULOS PÚBLICOS VÉRTICE 2032 FIF RESP LIM | BB PREVIDENCIÁRIO RF IRF - M TP FIF – RESP LIM |
|--------------------------|---|---|---|---|
| CNPJ | 03.543.447/0001-03 | 49.963.751/0001-00 | 49.963.803/0001-30 | 07.111.384/0001-69 |
| SEGMENTO | Renda Fixa | Renda Fixa | Renda Fixa | Renda Fixa |
| CLASSIFICAÇÃO | Renda Fixa Indexados | Renda Fixa Duração Livre Soberano | Renda Fixa Duração Livre Soberano | Renda Fixa Indexados |
| ÍNDICE | IMA - B 5 | IPCA + 5,00% a.a. | IPCA + 5,00% a.a. | IRF - M |
| PÚBLICO ALVO | Investidor em Geral | Investidor em Geral | Investidor em Geral | Investidor em Geral |
| ADMINISTRADOR | BB GESTAO DE RECURSOS DTVM S.A | BB GESTAO DE RECURSOS DTVM S.A | BB GESTAO DE RECURSOS DTVM S.A | BB GESTAO DE RECURSOS DTVM S.A |
| CNPJ | 30.822.936/0001-69 | 30.822.936/0001-69 | 30.822.936/0001-69 | 30.822.936/0001-69 |
| GESTOR | BB GESTAO DE RECURSOS DTVM S.A | BB GESTAO DE RECURSOS DTVM S.A | BB GESTAO DE RECURSOS DTVM S.A | BB GESTAO DE RECURSOS DTVM S.A |
| CNPJ | 30.822.936/0001-69 | 30.822.936/0001-69 | 30.822.936/0001-69 | 30.822.936/0001-69 |
| CUSTODIANTE | BANCO DO BRASIL S.A. | BANCO DO BRASIL S.A. | BANCO DO BRASIL S.A. | BANCO DO BRASIL S.A. |
| CNPJ | 00.000.000/0001-91 | 00.000.000/0001-91 | 00.000.000/0001-91 | 00.000.000/0001-91 |
| DISTRIBUIDOR | Banco do Brasil S.A. | Banco do Brasil S.A. | Banco do Brasil S.A. | Banco do Brasil S.A. |
| CNPJ | 00.000.000/0001-91 | 00.000.000/0001-91 | 00.000.000/0001-91 | 00.000.000/0001-91 |
| AUDITORIA | KPMG AUDITORES INDEPENDENTES LTDA. | DELOITTE TOUCHE TOHMATSU AUDITORES INDEPENDENTES LTDA | DELOITTE TOUCHE TOHMATSU AUDITORES INDEPENDENTES LTDA | KPMG AUDITORES INDEPENDENTES LTDA. |
| DATA DE INÍCIO | 01/04/2005 | 16/03/2023 | 16/03/2023 | 08/12/2004 |
| TAXA DE ADMINISTRAÇÃO | 0,20% a.a. | 0,15% a.a. | 0,15% a.a. | 0,20% a.a. |
| TAXA DE PERFORMANCE | Não Possui | Não possui | Não possui | Não Possui |
| APLICAÇÃO INICIAL | 1.000 | 100.000 | 100.000 | 10.000 |
| APLICAÇÕES ADICIONAIS | 0,01 | 10.000,00 | 10.000,00 | 0,01 |
| RESGATE MÍNIMO | 0 | 100.000 | 100.000 | 0 |
| SALDO MÍNIMO | 0,01 | 100.000,00 | 100.000,00 | 0,01 |
| CARÊNCIA | Não possui | Até o dia 15/08/2028 | Até o dia 16/08/2032 | Não possui |
| CRÉDITO DO RESGATE | D+1 (No dia seguinte a solicitação) | D+0 (No mesmo dia da solicitação) | D+0 (No mesmo dia da solicitação) | D+1 (No dia seguinte a solicitação) |
| RISCO DE MERCADO* | 3 - Médio | 3 - Médio | 3 - Médio | 3 - Médio |
| ENQUADRAMENTO LEGAL | Classe de Fundo ou ETF 100% em Título Público Federal, Art. 7º, I | Classe de Fundo ou ETF 100% em Título Público Federal, Art. 7º, I | Classe de Fundo ou ETF 100% em Título Público Federal, Art. 7º, I | Classe de Fundo ou ETF 100% em Título Público Federal, Art. 7º, I |

* Definição da Instituição financeira. Quanto mais próximo do 5, maior o risco de mercado.

Continuação....

3

| INFORMAÇÕES | BB PREVIDENCIÁRIO RF IMA - B FIF RESP LIM | BB PREVIDENCIÁRIO RF IMA - B TP FIF – RESP LIM | BB AÇÕES SETOR FINANCEIRO FIC FIF – RESP LIM | BB AÇÕES PETROBRAS I FIF – RESP LIM |
|------------------------------|---|---|--|--|
| CNPJ | 07.861.554/0001-22 | 07.442.078/0001-05 | 08.973.948/0001-35 | 30.518.554/0001-46 |
| SEGMENTO | Renda Fixa | Renda Fixa | Renda Variável | Renda Variável |
| CLASSIFICAÇÃO | Renda Fixa Indexados | Renda Fixa Indexados | Ações Setoriais | Fundos de Mono Ação |
| ÍNDICE | IMA - B | IMA - B | IFNC | PETR3 |
| PÚBLICO ALVO | Investidor em Geral | Investidor em Geral | Investidor em Geral | Investidor em Geral |
| ADMINISTRADOR | BB GESTAO DE RECURSOS DTVM S.A | BB GESTAO DE RECURSOS DTVM S.A | BB GESTAO DE RECURSOS DTVM S.A | BB GESTAO DE RECURSOS DTVM S.A |
| CNPJ | 30.822.936/0001-69 | 30.822.936/0001-69 | 30.822.936/0001-69 | 30.822.936/0001-69 |
| GESTOR | BB GESTAO DE RECURSOS DTVM S.A | BB GESTAO DE RECURSOS DTVM S.A | BB GESTAO DE RECURSOS DTVM S.A | BB GESTAO DE RECURSOS DTVM S.A |
| CNPJ | 30.822.936/0001-69 | 30.822.936/0001-69 | 30.822.936/0001-69 | 30.822.936/0001-69 |
| CUSTODIANTE | BANCO DO BRASIL S.A. | BANCO DO BRASIL S.A. | BANCO DO BRASIL S.A. | BANCO DO BRASIL S.A. |
| CNPJ | 00.000.000/0001-91 | 00.000.000/0001-91 | 00.000.000/0001-91 | 00.000.000/0001-91 |
| DISTRIBUIDOR | Banco do Brasil S.A. | Banco do Brasil S.A. | Banco do Brasil S.A. | Banco do Brasil S.A. |
| CNPJ | 00.000.000/0001-91 | 00.000.000/0001-91 | 00.000.000/0001-91 | 00.000.000/0001-91 |
| AUDITORIA | KPMG AUDITORES INDEPENDENTES LTDA. | KPMG AUDITORES INDEPENDENTES LTDA. | PRICEWATERHOUSECOO PERS AUDITORES INDEPENDENTES LTDA | PRICEWATERHOUSECOO PERS AUDITORES INDEPENDENTES LTDA |
| DATA DE INÍCIO | 08/03/2006 | 23/06/2005 | 02/10/2007 | 06/08/2018 |
| TAXA DE ADMINISTRAÇÃO | 0,30% a.a. | 0,20% a.a. | 1,00% a.a. | 2,00% a.a. |
| TAXA DE PERFORMANCE | Não Possui | Não Possui | Não Possui | Não Possui |
| APLICAÇÃO INICIAL | 10.000 | 10.000 | 0 | 0 |
| APLICAÇÕES ADICIONAIS | 0,01 | 0,01 | 0,01 | 0,01 |
| RESGATE MÍNIMO | 0 | 0 | 0 | 0 |
| SALDO MÍNIMO | 0,01 | 0,01 | 0,01 | 0,01 |
| CARÊNCIA | Não possui | Não possui | Não possui | Não possui |
| CRÉDITO DO RESGATE | D+1 (No dia seguinte a solicitação) | D+1 (No dia seguinte a solicitação) | D+3 (Três dias úteis após a solicitação) | D+2 (Dois dias úteis após a solicitação) |
| RISCO DE MERCADO* | 4 - Alto | 4 - Alto | 5 - Muito Alto | 5 - Muito Alto |
| ENQUADRAMENTO LEGAL | Classe de Fundo ou ETF de Renda Fixa, Art. 7º V | Classe de Fundo ou ETF 100% em Título Público Federal, Art. 7º, I | Classe de Fundo de Ações, Art. 8º, I | Classe de Fundo de Ações, Art. 8º, I |

* Definição da Instituição financeira. Quanto mais próximo do 5, maior o risco de mercado.

Continuação....

4

| INFORMAÇÕES | BB PREV FLUXO SOBERANO RENDA FIXA FIC FIF RESP LIM | BB PREV RF REF DI LP PERFIL SOBERANO FIC FIF RESP LIM | CAIXA BRASIL TÍTULOS PÚBLICOS FIF RF LP - RESP LIM | CAIXA BRASIL IRF-M 1 TP FIF RF – RESP LIM |
|------------------------------|---|---|---|---|
| CNPJ | 63.197.387/0001-38 | 63.197.167/0001-04 | 05.164.356/0001-84 | 10.740.670/0001-06 |
| SEGMENTO | Renda Fixa | Renda Fixa | Renda Fixa | Renda Fixa |
| CLASSIFICAÇÃO | Renda Fixa Duração Baixa Soberano | Renda Fixa Duração Baixa Soberano | Renda Fixa Duração Média Soberano | Renda Fixa Indexados |
| ÍNDICE | CDI | CDI | CDI | IRF - M 1 |
| PÚBLICO ALVO | Investidor em Geral | Investidor em Geral | Investidor em Geral | Investidor em Geral |
| ADMINISTRADOR | BB GESTAO DE RECURSOS DTVM S.A | BB GESTAO DE RECURSOS DTVM S.A | CAIXA ECONOMICA FEDERAL | CAIXA ECONOMICA FEDERAL |
| CNPJ | 30.822.936/0001-69 | 30.822.936/0001-69 | 00.360.305/0001-04 | 00.360.305/0001-04 |
| GESTOR | BB GESTAO DE RECURSOS DTVM S.A | BB GESTAO DE RECURSOS DTVM S.A | CAIXA DTVM S.A. | CAIXA DTVM S.A. |
| CNPJ | 30.822.936/0001-69 | 30.822.936/0001-69 | 42.040.639/0001-40 | 42.040.639/0001-40 |
| CUSTODIANTE | BANCO DO BRASIL S.A. | BANCO DO BRASIL S.A. | CAIXA ECONOMICA FEDERAL | CAIXA ECONOMICA FEDERAL |
| CNPJ | 00.000.000/0001-91 | 00.000.000/0001-91 | 00.360.305/0001-04 | 00.360.305/0001-04 |
| DISTRIBUIDOR | Banco do Brasil S.A. | Banco do Brasil S.A. | Caixa Econômica Federal | Caixa Econômica Federal |
| CNPJ | 00.000.000/0001-91 | 00.000.000/0001-91 | 00.360.305/0001-04 | 00.360.305/0001-04 |
| AUDITORIA | PRICEWATERHOUSECOO PERS AUDITORES INDEPENDENTES LTDA | PRICEWATERHOUSECOO PERS AUDITORES INDEPENDENTES LTDA | DELOITTE TOUCHE TOHMATSU AUDITORES INDEPENDENTES LTDA | DELOITTE TOUCHE TOHMATSU AUDITORES INDEPENDENTES LTDA |
| DATA DE INÍCIO | 02/02/2026 | 02/02/2026 | 10/02/2006 | 18/05/2010 |
| TAXA DE ADMINISTRAÇÃO | 1,00% a.a. | 0,20% a.a. | 0,20% a.a. | 0,20% a.a. |
| TAXA DE PERFORMANCE | Não possui | Não possui | Não Possui | Não Possui |
| APLICAÇÃO INICIAL | - | - | 0 | 0 |
| APLICAÇÕES ADICIONAIS | - | - | 0,01 | 0,01 |
| RESGATE MÍNIMO | - | - | 0 | 0 |
| SALDO MÍNIMO | - | - | 0,01 | 0,01 |
| CARÊNCIA | Não possui | Não possui | Não possui | Não possui |
| CRÉDITO DO RESGATE | D+0 (No mesmo dia da solicitação) | D+0 (No mesmo dia da solicitação) | D+0 (No mesmo dia da solicitação) | D+0 (No mesmo dia da solicitação) |
| RISCO DE MERCADO* | 1 - Muito Baixo | 1 - Muito Baixo | 2 - Baixo | 2 - Baixo |
| ENQUADRAMENTO LEGAL | Classe de Fundo ou ETF 100% em Título Público Federal, Art. 7º, I | Classe de Fundo ou ETF 100% em Título Público Federal, Art. 7º, I | Classe de Fundo ou ETF 100% em Título Público Federal, Art. 7º, I | Classe de Fundo ou ETF 100% em Título Público Federal, Art. 7º, I |

* Definição da Instituição financeira. Quanto mais próximo do 5, maior o risco de mercado.

Continuação....

5

| INFORMAÇÕES | CAIXA BRASIL IMA-B 5 TP FIF RF LP – RESP LIM | CAIXA INSTITUCIONAL BDR NÍVEL I FIF AÇÕES – RESP LIM | CAIXA FIF AÇÕES SMALL CAPS ATIVO – Resp LIM | CAIXA FIF INDEXA BOLSA AMERICANA MULT LP – Resp Ltda |
|--------------------------|---|--|---|---|
| CNPJ | 11.060.913/0001-10 | 17.502.937/0001-68 | 15.154.220/0001-47 | 30.036.235/0001-02 |
| SEGMENTO | Renda Fixa | Renda Variável | Renda Variável | Investimentos Estruturados |
| CLASSIFICAÇÃO | Renda Fixa Indexados | Ações Livre | Ações Small Caps | Multimercados Livre |
| ÍNDICE | IMA - B 5 | BDR | SMLL | S&P 500 |
| PÚBLICO ALVO | Investidor em Geral | Investidor em Geral | Investidor em Geral | Investidor em Geral |
| ADMINISTRADOR | CAIXA ECONOMICA FEDERAL | CAIXA ECONOMICA FEDERAL | CAIXA ECONOMICA FEDERAL | CAIXA ECONOMICA FEDERAL |
| CNPJ | 00.360.305/0001-04 | 00.360.305/0001-04 | 00.360.305/0001-04 | 00.360.305/0001-04 |
| GESTOR | CAIXA DTVM S.A. | CAIXA DTVM S.A. | CAIXA DTVM S.A. | CAIXA DTVM S.A. |
| CNPJ | 42.040.639/0001-40 | 42.040.639/0001-40 | 42.040.639/0001-40 | 42.040.639/0001-40 |
| CUSTODIANTE | CAIXA ECONOMICA FEDERAL | CAIXA ECONOMICA FEDERAL | CAIXA ECONOMICA FEDERAL | CAIXA ECONOMICA FEDERAL |
| CNPJ | 00.360.305/0001-04 | 00.360.305/0001-04 | 00.360.305/0001-04 | 00.360.305/0001-04 |
| DISTRIBUIDOR | Caixa Econômica Federal | Caixa Econômica Federal | Caixa Econômica Federal | Caixa Econômica Federal |
| CNPJ | 00.360.305/0001-04 | 00.360.305/0001-04 | 00.360.305/0001-04 | 00.360.305/0001-04 |
| AUDITORIA | DELOITTE TOUCHE TOHMATSU AUDITORES INDEPENDENTES LTDA | DELOITTE TOUCHE TOHMATSU AUDITORES INDEPENDENTES LTDA | DELOITTE TOUCHE TOHMATSU AUDITORES INDEPENDENTES LTDA | DELOITTE TOUCHE TOHMATSU AUDITORES INDEPENDENTES LTDA |
| DATA DE INÍCIO | 01/07/2010 | 16/10/2018 | 01/11/2012 | 16/10/2018 |
| TAXA DE ADMINISTRAÇÃO | 0,20% a.a. | 0,70% a.a. | 1,50% a.a. | 0,80% a.a. |
| TAXA DE PERFORMANCE | Não Possui | Não Possui | Não Possui | Não Possui |
| APLICAÇÃO INICIAL | 0 | 0 | 0 | 0 |
| APLICAÇÕES ADICIONAIS | 0,01 | 0,01 | 0,01 | 0,01 |
| RESGATE MÍNIMO | 0 | 0 | 0 | 0 |
| SALDO MÍNIMO | 0,01 | 0,01 | 0,01 | 0,01 |
| CARÊNCIA | Não possui | Não possui | Não possui | Não possui |
| CRÉDITO DO RESGATE | D+0 (No mesmo dia da solicitação) | D+4 (Quatro dias úteis após a solicitação) | D+4 (Quatro dias úteis após a solicitação) | D+1 (No dia seguinte a solicitação) |
| RISCO DE MERCADO* | 3 - Médio | 4 - Alto | 4 - Alto | 3 - Médio |
| ENQUADRAMENTO LEGAL | Classe de Fundo ou ETF 100% em Título Público Federal, Art. 7º, I | Classe de Fundo com +67% em BDR-Ações ou BDR-ETF, Art. 8º, III | Classe de Fundo de Ações, Art. 8º, I | Classes de Fundos Multimercado, Art. 10, I |

* Definição da Instituição financeira. Quanto mais próximo do 5, maior o risco de mercado.

Continuação....

6

| INFORMAÇÕES | SICREDI - FIF INSTITUCIONAL RF IRF - M 1 – RESP LIM | SICREDI - FIF CIC INSTITUCIONAL RF IMA - B LP – RESP LIM | | |
|------------------------------|---|---|--|--|
| CNPJ | 19.196.599/0001-09 | 11.087.118/0001-15 | | |
| SEGMENTO | Renda Fixa | Renda Fixa | | |
| CLASSIFICAÇÃO | Renda Fixa Indexados | Renda Fixa Indexados | | |
| ÍNDICE | IRF - M 1 | IMA - B | | |
| PÚBLICO ALVO | Investidor em Geral | Investidor em Geral | | |
| ADMINISTRADOR | BANCO COOPERATIVO SICREDI S.A. | BANCO COOPERATIVO SICREDI S.A. | | |
| CNPJ | 01.181.521/0001-55 | 01.181.521/0001-55 | | |
| GESTOR | CONFEDERAÇÃO INTERESTADUAL DAS | CONFEDERAÇÃO INTERESTADUAL DAS | | |
| CNPJ | 03.795.072/0001-60 | 03.795.072/0001-60 | | |
| CUSTODIANTE | BANCO COOPERATIVO SICREDI S.A. | BANCO COOPERATIVO SICREDI S.A. | | |
| CNPJ | 01.181.521/0001-55 | 01.181.521/0001-55 | | |
| DISTRIBUIDOR | Banco Cooperativo Sicredi S.A. | Banco Cooperativo Sicredi S.A. | | |
| CNPJ | 01.181.521/0001-55 | 01.181.521/0001-55 | | |
| AUDITORIA | ERNST & YOUNG AUDITORES INDEPENDENTES S/S | ERNST & YOUNG AUDITORES INDEPENDENTES S/S | | |
| DATA DE INÍCIO | 27/02/2014 | 18/12/2009 | | |
| TAXA DE ADMINISTRAÇÃO | 0,18% a.a. | 0,18% a.a. | | |
| TAXA DE PERFORMANCE | Não possui | Não possui | | |
| APLICAÇÃO INICIAL | 50.000 | 50.000 | | |
| APLICAÇÕES ADICIONAIS | 1.000,00 | 1.000,00 | | |
| RESGATE MÍNIMO | 1.000 | 1.000 | | |
| SALDO MÍNIMO | 1.000,00 | 1.000,00 | | |
| CARÊNCIA | Não possui | Não possui | | |
| CRÉDITO DO RESGATE | D+1 (No dia seguinte a solicitação) | D+1 (No dia seguinte a solicitação) | | |
| RISCO DE MERCADO* | 2 - Baixo | 2 - Baixo | | |
| ENQUADRAMENTO LEGAL | Classe de Fundo ou ETF de Renda Fixa, Art. 7º V | Classe de Fundo ou ETF 100% em Título Público Federal, Art. 7º, I | | |

* Definição da Instituição financeira. Quanto mais próximo do 5, maior o risco de mercado.

4.1 - MOVIMENTAÇÃO DOS ATIVOS DA CARTEIRA

| CAIXA BRASIL TÍTULOS PÚBLICOS FIF RF LP - RESP LIM | | | | | | |
|--|---------------------|---------------|----------------|---------------------|-------------------|-----------------|
| 1 | SALDO INICIAL (R\$) | Aportes (R\$) | Resgates (R\$) | Rentabilidade (R\$) | SALDO FINAL (R\$) | Taxa de Retorno |
| JANEIRO | 2.402.941,87 | - | - | 29.180,17 | 2.432.122,04 | 1,214% |
| FEVEREIRO | 2.432.122,04 | - | - | 23.982,11 | 2.456.104,15 | 0,986% |
| MARÇO | 2.456.104,15 | - | - | 28.411,05 | 2.484.515,20 | 1,157% |

| CAIXA BRASIL IMA-B 5 TP FIF RF LP – RESP LIM | | | | | | |
|--|---------------------|---------------|----------------|---------------------|-------------------|-----------------|
| 2 | SALDO INICIAL (R\$) | Aportes (R\$) | Resgates (R\$) | Rentabilidade (R\$) | SALDO FINAL (R\$) | Taxa de Retorno |
| JANEIRO | 1.659.343,90 | - | - | 19.655,00 | 1.678.998,90 | 1,185% |
| FEVEREIRO | 1.678.998,90 | - | - | 20.030,94 | 1.699.029,84 | 1,193% |
| MARÇO | 1.699.029,84 | - | - | 23.432,37 | 1.722.462,21 | 1,379% |

| CAIXA BRASIL IMA-B 5 TP FIF RF LP – RESP LIM | | | | | | |
|--|---------------------|---------------|----------------|---------------------|-------------------|-----------------|
| 3 | SALDO INICIAL (R\$) | Aportes (R\$) | Resgates (R\$) | Rentabilidade (R\$) | SALDO FINAL (R\$) | Taxa de Retorno |
| JANEIRO | 3.454.302,64 | - | - | 40.916,37 | 3.495.219,01 | 1,185% |
| FEVEREIRO | 3.495.219,01 | - | - | 41.698,97 | 3.536.917,98 | 1,193% |
| MARÇO | 3.536.917,98 | - | - | 48.779,81 | 3.585.697,79 | 1,379% |

| CAIXA BRASIL IRF-M 1 TP FIF RF – RESP LIM | | | | | | |
|---|---------------------|---------------|----------------|---------------------|-------------------|-----------------|
| 4 | SALDO INICIAL (R\$) | Aportes (R\$) | Resgates (R\$) | Rentabilidade (R\$) | SALDO FINAL (R\$) | Taxa de Retorno |
| JANEIRO | 1.596.116,81 | - | - | 18.954,82 | 1.615.071,63 | 1,188% |
| FEVEREIRO | 1.615.071,63 | - | - | 16.313,72 | 1.631.385,35 | 1,010% |
| MARÇO | 1.631.385,35 | - | - | 15.922,52 | 1.647.307,87 | 0,976% |

MOVIMENTAÇÃO DOS ATIVOS DA CARTEIRA

| BB PREVIDENCIÁRIO RF IRF - M TP FIF – RESP LIM | | | | | | |
|--|---------------------|---------------|----------------|---------------------|-------------------|-----------------|
| 5 | SALDO INICIAL (R\$) | Aportes (R\$) | Resgates (R\$) | Rentabilidade (R\$) | SALDO FINAL (R\$) | Taxa de Retorno |
| JANEIRO | 3.806.760,40 | - | - | 73.821,19 | 3.880.581,59 | 1,939% |
| FEVEREIRO | 3.880.581,59 | 1.128.465,17 | - | 49.649,37 | 5.058.696,13 | 1,279% |
| MARÇO | 5.058.696,13 | 8.904,46 | - 8.904,46 | 31.719,00 | 5.026.977,13 | -0,627% |

| BB PREVIDENCIÁRIO RF IRF - M 1 TP FIC FIF – RESP LIM | | | | | | |
|--|---------------------|---------------|----------------|---------------------|-------------------|-----------------|
| 6 | SALDO INICIAL (R\$) | Aportes (R\$) | Resgates (R\$) | Rentabilidade (R\$) | SALDO FINAL (R\$) | Taxa de Retorno |
| JANEIRO | 7.554.352,13 | - | - | 89.353,94 | 7.643.706,07 | 1,183% |
| FEVEREIRO | 7.643.706,07 | - | - | 76.455,53 | 7.720.161,60 | 1,000% |
| MARÇO | 7.720.161,60 | - | - | 75.758,53 | 7.795.920,13 | 0,981% |

| BB PREVIDENCIÁRIO FLUXO RF SIMPLES FIC FI – RESP LIM | | | | | | |
|--|---------------------|---------------|----------------|---------------------|-------------------|-----------------|
| 7 | SALDO INICIAL (R\$) | Aportes (R\$) | Resgates (R\$) | Rentabilidade (R\$) | SALDO FINAL (R\$) | Taxa de Retorno |
| JANEIRO | 1.671.527,50 | 1.094.618,03 | - 1.506.049,10 | 16.390,06 | 1.276.486,49 | 1,301% |
| FEVEREIRO | 1.276.486,49 | - | - 1.086.857,62 | 2.331,76 | 191.960,63 | 1,230% |
| MARÇO | 191.960,63 | - | - 193.757,42 | 1.796,79 | - | 0,936% |

| BB PREVIDENCIÁRIO RF REF DI LP PERFIL FIC FIF – RESP LIM | | | | | | |
|--|---------------------|---------------|----------------|---------------------|-------------------|-----------------|
| 8 | SALDO INICIAL (R\$) | Aportes (R\$) | Resgates (R\$) | Rentabilidade (R\$) | SALDO FINAL (R\$) | Taxa de Retorno |
| JANEIRO | 7.978.757,30 | - | - | 95.547,06 | 8.074.304,36 | 1,198% |
| FEVEREIRO | 8.074.304,36 | - | - 761.300,00 | 80.089,68 | 7.393.094,04 | 1,095% |
| MARÇO | 7.393.094,04 | - | - | 87.864,74 | 7.480.958,78 | 1,188% |

MOVIMENTAÇÃO DOS ATIVOS DA CARTEIRA

| BB PREVIDENCIÁRIO RF IMA-B 5 LP FIC FIF RESP LIM | | | | | | | |
|--|---------------------|---------------|----------------|---------------------|-------------------|-----------------|--|
| 9 | SALDO INICIAL (R\$) | Aportes (R\$) | Resgates (R\$) | Rentabilidade (R\$) | SALDO FINAL (R\$) | Taxa de Retorno | |
| JANEIRO | 4.084.224,16 | - | - | 48.257,79 | 4.132.481,95 | 1,182% | |
| FEVEREIRO | 4.132.481,95 | - | - | 49.600,89 | 4.182.082,84 | 1,200% | |
| MARÇO | 4.182.082,84 | - | - | 57.365,55 | 4.239.448,39 | 1,372% | |

| BB PREVIDENCIÁRIO RF IMA - B FIF RESP LIM | | | | | | | |
|---|---------------------|---------------|----------------|---------------------|-------------------|-----------------|--|
| 10 | SALDO INICIAL (R\$) | Aportes (R\$) | Resgates (R\$) | Rentabilidade (R\$) | SALDO FINAL (R\$) | Taxa de Retorno | |
| JANEIRO | 1.934.145,37 | - | - | 18.830,78 | 1.952.976,15 | 0,974% | |
| FEVEREIRO | 1.952.976,15 | - | - | 34.531,72 | 1.987.507,87 | 1,768% | |
| MARÇO | 1.987.507,87 | - | - | 2.555,04 | 1.990.062,91 | 0,129% | |

| BB PREVIDENCIÁRIO RF IRF - M TP FIF – RESP LIM | | | | | | | |
|--|---------------------|---------------|----------------|---------------------|-------------------|-----------------|--|
| 11 | SALDO INICIAL (R\$) | Aportes (R\$) | Resgates (R\$) | Rentabilidade (R\$) | SALDO FINAL (R\$) | Taxa de Retorno | |
| JANEIRO | 227.394,59 | - | - | 4.409,67 | 231.804,26 | 1,939% | |
| FEVEREIRO | 231.804,26 | - | - | 2.249,83 | 234.054,09 | 0,971% | |
| MARÇO | 234.054,09 | - | - | 1.467,40 | 232.586,69 | -0,627% | |

| BB PREVIDENCIÁRIO RF IMA - B TP FIF – RESP LIM | | | | | | | |
|--|---------------------|---------------|----------------|---------------------|-------------------|-----------------|--|
| 12 | SALDO INICIAL (R\$) | Aportes (R\$) | Resgates (R\$) | Rentabilidade (R\$) | SALDO FINAL (R\$) | Taxa de Retorno | |
| JANEIRO | 1.845.526,25 | - | - | 18.005,11 | 1.863.531,36 | 0,976% | |
| FEVEREIRO | 1.863.531,36 | - | - | 33.100,22 | 1.896.631,58 | 1,776% | |
| MARÇO | 1.896.631,58 | 647.171,59 | - | 5.656,32 | 2.549.459,49 | 0,298% | |

MOVIMENTAÇÃO DOS ATIVOS DA CARTEIRA

| BB PREVIDENCIÁRIO RF IRF - M 1 TP FIC FIF – RESP LIM | | | | | | | |
|--|---------------------|---------------|----------------|---------------------|-------------------|-----------------|--|
| 13 | SALDO INICIAL (R\$) | Aportes (R\$) | Resgates (R\$) | Rentabilidade (R\$) | SALDO FINAL (R\$) | Taxa de Retorno | |
| JANEIRO | 866.176,39 | - | - | 10.245,25 | 876.421,64 | 1,183% | |
| FEVEREIRO | 876.421,64 | - | - | 8.766,34 | 885.187,98 | 1,000% | |
| MARÇO | 885.187,98 | - | - | 8.686,41 | 893.874,39 | 0,981% | |

| BB PREVIDENCIÁRIO RF IDKA 2 TP FIF – RESP LIM | | | | | | | |
|---|---------------------|---------------|----------------|---------------------|-------------------|-----------------|--|
| 14 | SALDO INICIAL (R\$) | Aportes (R\$) | Resgates (R\$) | Rentabilidade (R\$) | SALDO FINAL (R\$) | Taxa de Retorno | |
| JANEIRO | 1.145.100,51 | - | - | 13.409,06 | 1.158.509,57 | 1,171% | |
| FEVEREIRO | 1.158.509,57 | - | - | 13.578,31 | 1.172.087,88 | 1,172% | |
| MARÇO | 1.172.087,88 | - | - | 16.973,77 | 1.189.061,65 | 1,448% | |

| BB PREVIDENCIÁRIO FLUXO RF SIMPLES FIC FI – RESP LIM | | | | | | | |
|--|---------------------|---------------|----------------|---------------------|-------------------|-----------------|--|
| 15 | SALDO INICIAL (R\$) | Aportes (R\$) | Resgates (R\$) | Rentabilidade (R\$) | SALDO FINAL (R\$) | Taxa de Retorno | |
| JANEIRO | 1.814,90 | - | - | 19,70 | 1.834,60 | 1,085% | |
| FEVEREIRO | 1.834,60 | - | - | 17,05 | 1.851,65 | 0,929% | |
| MARÇO | 1.851,65 | - | - | 21,18 | 1.872,83 | 1,144% | |

| BB PREVIDENCIÁRIO RF REF DI LP PERFIL FIC FIF – RESP LIM | | | | | | | |
|--|---------------------|---------------|----------------|---------------------|-------------------|-----------------|--|
| 16 | SALDO INICIAL (R\$) | Aportes (R\$) | Resgates (R\$) | Rentabilidade (R\$) | SALDO FINAL (R\$) | Taxa de Retorno | |
| JANEIRO | 2.089.821,82 | - | - | 25.025,99 | 2.114.847,81 | 1,198% | |
| FEVEREIRO | 2.114.847,81 | - | - | 21.304,93 | 2.136.152,74 | 1,007% | |
| MARÇO | 2.136.152,74 | - | - | 25.387,55 | 2.161.540,29 | 1,188% | |

MOVIMENTAÇÃO DOS ATIVOS DA CARTEIRA

| BB PREV RF TÍTULOS PÚBLICOS VÉRTICE 2028 FIF – RESP LIM | | | | | | | |
|---|---------------------|---------------|----------------|---------------------|-------------------|-----------------|--|
| 17 | SALDO INICIAL (R\$) | Aportes (R\$) | Resgates (R\$) | Rentabilidade (R\$) | SALDO FINAL (R\$) | Taxa de Retorno | |
| JANEIRO | 12.442.353,61 | - | - | 158.423,46 | 12.600.777,07 | 1,273% | |
| FEVEREIRO | 12.600.777,07 | - | 367.601,62 | 137.509,03 | 12.370.684,48 | 1,124% | |
| MARÇO | 12.370.684,48 | - | - | 166.766,44 | 12.537.450,92 | 1,348% | |

| BB PREV RF TÍTULOS PÚBLICOS VÉRTICE 2032 FIF RESP LIM | | | | | | | |
|---|---------------------|---------------|----------------|---------------------|-------------------|-----------------|--|
| 18 | SALDO INICIAL (R\$) | Aportes (R\$) | Resgates (R\$) | Rentabilidade (R\$) | SALDO FINAL (R\$) | Taxa de Retorno | |
| JANEIRO | 8.999.093,59 | - | - | 102.113,91 | 9.101.207,50 | 1,135% | |
| FEVEREIRO | 9.101.207,50 | - | 279.569,97 | 146.472,52 | 8.968.110,05 | 1,660% | |
| MARÇO | 8.968.110,05 | - | - | 16.433,58 | 8.984.543,63 | 0,183% | |

| BB PREVIDENCIÁRIO RF IRF - M 1 TP FIC FIF – RESP LIM | | | | | | | |
|--|---------------------|---------------|----------------|---------------------|-------------------|-----------------|--|
| 19 | SALDO INICIAL (R\$) | Aportes (R\$) | Resgates (R\$) | Rentabilidade (R\$) | SALDO FINAL (R\$) | Taxa de Retorno | |
| JANEIRO | 547.293,54 | 839.269,51 | 15.854,39 | 6.862,20 | 1.377.570,86 | 1,254% | |
| FEVEREIRO | 1.377.570,86 | - | 18.891,27 | 13.743,59 | 1.372.423,18 | 1,012% | |
| MARÇO | 1.372.423,18 | - | 21.767,80 | 13.409,83 | 1.364.065,21 | 0,993% | |

| BB PREVIDENCIÁRIO FLUXO RF SIMPLES FIC FI – RESP LIM | | | | | | | |
|--|---------------------|---------------|----------------|---------------------|-------------------|-----------------|--|
| 20 | SALDO INICIAL (R\$) | Aportes (R\$) | Resgates (R\$) | Rentabilidade (R\$) | SALDO FINAL (R\$) | Taxa de Retorno | |
| JANEIRO | 623,55 | 180,00 | 40,98 | 7,09 | 769,66 | 1,137% | |
| FEVEREIRO | 769,66 | - | 60,63 | 7,01 | 716,04 | 0,989% | |
| MARÇO | 716,04 | - | 39,14 | 8,09 | 684,99 | 1,195% | |

MOVIMENTAÇÃO DOS ATIVOS DA CARTEIRA

| BB PREVIDENCIÁRIO FLUXO RF SIMPLES FIC FI – RESP LIM | | | | | | |
|--|---------------------|---------------|----------------|---------------------|-------------------|------------------|
| 21 | SALDO INICIAL (R\$) | Aportes (R\$) | Resgates (R\$) | Rentabilidade (R\$) | SALDO FINAL (R\$) | Taxa de Retorno |
| JANEIRO | 79.147,24 | 19.797,80 | - | 916,64 | 1.014,81 | 99.043,21 1,282% |
| FEVEREIRO | 99.043,21 | - | - | 759,05 | 915,35 | 99.199,51 0,931% |
| MARÇO | 99.199,51 | - | - | 938,64 | 1.126,45 | 99.387,32 1,146% |

| BB PREVIDENCIÁRIO RF REF DI LP PERFIL FIC FIF – RESP LIM | | | | | | |
|--|---------------------|---------------|----------------|---------------------|-------------------|-----------------|
| 22 | SALDO INICIAL (R\$) | Aportes (R\$) | Resgates (R\$) | Rentabilidade (R\$) | SALDO FINAL (R\$) | Taxa de Retorno |
| JANEIRO | 1.415.311,84 | - | - | 16.948,62 | 1.432.260,46 | 1,198% |
| FEVEREIRO | 1.432.260,46 | - | - | 14.428,56 | 1.446.689,02 | 1,007% |
| MARÇO | 1.446.689,02 | - | - | 17.193,47 | 1.463.882,49 | 1,188% |

| BB PREVIDENCIÁRIO RF IMA - B TP FIF – RESP LIM | | | | | | |
|--|---------------------|---------------|----------------|---------------------|-------------------|-----------------|
| 23 | SALDO INICIAL (R\$) | Aportes (R\$) | Resgates (R\$) | Rentabilidade (R\$) | SALDO FINAL (R\$) | Taxa de Retorno |
| JANEIRO | - | - | - | - | - | - |
| FEVEREIRO | - | 19.797,80 | - | 360,12 | 20.157,92 | 1,776% |
| MARÇO | 20.157,92 | 20.569,67 | - | 315,12 | 41.042,71 | 1,563% |

| BB PREV RF REF DI LP PERFIL SOBERANO FIC FIF RESP LIM | | | | | | |
|---|---------------------|---------------|----------------|---------------------|-------------------|-----------------|
| 24 | SALDO INICIAL (R\$) | Aportes (R\$) | Resgates (R\$) | Rentabilidade (R\$) | SALDO FINAL (R\$) | Taxa de Retorno |
| JANEIRO | - | - | - | - | - | - |
| FEVEREIRO | - | - | - | - | - | - |
| MARÇO | - | 340.728,21 | - | 3.767,64 | 344.495,85 | 1,220% |

MOVIMENTAÇÃO DOS ATIVOS DA CARTEIRA

| BB PREV FLUXO SOBERANO RENDA FIXA FIC FIF RESP LIM | | | | | | |
|--|---------------------|---------------|----------------|---------------------|---------------------|-----------------|
| 25 | SALDO INICIAL (R\$) | Aportes (R\$) | Resgates (R\$) | Rentabilidade (R\$) | SALDO FINAL (R\$) | Taxa de Retorno |
| JANEIRO | - | - | - | - | - | - |
| FEVEREIRO | - | - | - | - | - | - |
| MARÇO | - | 2.025.129,34 | - 532.228,18 | 7.636,11 | 1.500.537,27 | 1,100% |

| SICREDI - FIF CIC INSTITUCIONAL RF IMA - B LP – RESP LIM | | | | | | |
|--|---------------------|---------------|----------------|---------------------|---------------------|-----------------|
| 26 | SALDO INICIAL (R\$) | Aportes (R\$) | Resgates (R\$) | Rentabilidade (R\$) | SALDO FINAL (R\$) | Taxa de Retorno |
| JANEIRO | 5.586.503,94 | - | - | 53.753,21 | 5.640.257,15 | 0,962% |
| FEVEREIRO | 5.640.257,15 | - | - | 100.964,31 | 5.741.221,46 | 1,790% |
| MARÇO | 5.741.221,46 | - | - | 4.734,78 | 5.745.956,24 | 0,082% |

| SICREDI - FIF INSTITUCIONAL RF IRF - M 1 – RESP LIM | | | | | | |
|---|---------------------|---------------|----------------|---------------------|---------------------|-----------------|
| 27 | SALDO INICIAL (R\$) | Aportes (R\$) | Resgates (R\$) | Rentabilidade (R\$) | SALDO FINAL (R\$) | Taxa de Retorno |
| JANEIRO | 1.623.050,11 | - | - | 19.748,80 | 1.642.798,91 | 1,217% |
| FEVEREIRO | 1.642.798,91 | - | - | 16.808,81 | 1.659.607,72 | 1,023% |
| MARÇO | 1.659.607,72 | - | - | 16.848,29 | 1.676.456,01 | 1,015% |

| BB AÇÕES SETOR FINANCEIRO FIC FIF – RESP LIM | | | | | | |
|--|---------------------|---------------|----------------|---------------------|---------------------|-----------------|
| 28 | SALDO INICIAL (R\$) | Aportes (R\$) | Resgates (R\$) | Rentabilidade (R\$) | SALDO FINAL (R\$) | Taxa de Retorno |
| JANEIRO | 1.328.536,65 | - | - | 196.550,19 | 1.525.086,84 | 14,794% |
| FEVEREIRO | 1.525.086,84 | - | - | 55.235,72 | 1.580.322,56 | 3,622% |
| MARÇO | 1.580.322,56 | - | - | 102.598,65 | 1.477.723,91 | -6,492% |

MOVIMENTAÇÃO DOS ATIVOS DA CARTEIRA

| BB AÇÕES PETROBRAS I FIF – RESP LIM | | | | | | | |
|-------------------------------------|---------------------|---------------|----------------|---------------------|-------------------|-----------------|--|
| 29 | SALDO INICIAL (R\$) | Aportes (R\$) | Resgates (R\$) | Rentabilidade (R\$) | SALDO FINAL (R\$) | Taxa de Retorno | |
| JANEIRO | 718.061,88 | - | - | 162.188,56 | 880.250,44 | 22,587% | |
| FEVEREIRO | 880.250,44 | - | - | 45.414,64 | 925.665,08 | 5,159% | |
| MARÇO | 925.665,08 | - | - | 230.608,01 | 1.156.273,09 | 24,913% | |

| CAIXA INSTITUCIONAL BDR NÍVEL I FIF AÇÕES – RESP LIM | | | | | | | |
|--|---------------------|---------------|----------------|---------------------|-------------------|-----------------|--|
| 30 | SALDO INICIAL (R\$) | Aportes (R\$) | Resgates (R\$) | Rentabilidade (R\$) | SALDO FINAL (R\$) | Taxa de Retorno | |
| JANEIRO | 861.238,17 | - | - | 27.632,88 | 833.605,29 | -3,209% | |
| FEVEREIRO | 833.605,29 | - | - | 43.140,82 | 790.464,47 | -5,175% | |
| MARÇO | 790.464,47 | - | - | 29.314,74 | 761.149,73 | -3,709% | |

| CAIXA FIF INDEXA BOLSA AMERICANA MULT LP – Resp Ltda | | | | | | | |
|--|---------------------|---------------|----------------|---------------------|-------------------|-----------------|--|
| 31 | SALDO INICIAL (R\$) | Aportes (R\$) | Resgates (R\$) | Rentabilidade (R\$) | SALDO FINAL (R\$) | Taxa de Retorno | |
| JANEIRO | 881.100,53 | - | - | 11.621,22 | 892.721,75 | 1,319% | |
| FEVEREIRO | 892.721,75 | - | - | 2.064,25 | 890.657,50 | -0,231% | |
| MARÇO | 890.657,50 | - | - | 38.930,87 | 851.726,63 | -4,371% | |

| CAIXA FIF AÇÕES SMALL CAPS ATIVO – Resp LIM | | | | | | | |
|---|---------------------|---------------|----------------|---------------------|-------------------|-----------------|--|
| 32 | SALDO INICIAL (R\$) | Aportes (R\$) | Resgates (R\$) | Rentabilidade (R\$) | SALDO FINAL (R\$) | Taxa de Retorno | |
| JANEIRO | 551.188,39 | - | - | 55.764,30 | 606.952,69 | 10,117% | |
| FEVEREIRO | 606.952,69 | - | - | 11.547,61 | 618.500,30 | 1,903% | |
| MARÇO | 618.500,30 | - | - | 38.565,44 | 579.934,86 | -6,235% | |

5-TABELA DE RENTABILIDADE DOS INVESTIMENTOS

| Nº | CNPJ | INVESTIMENTOS | SEGMENTO | JAN | FEV | MAR | ACUMULADO |
|----|--------------------|--|----------------------------|---------------|---------------|---------------|----------------|
| 1 | 13.077.418/0001-49 | BB PREVIDENCIÁRIO RF REF DI LP PERFIL FIC FIF – RESP LIM | Renda Fixa | 1,20% | 1,01% | 1,19% | 3,44% |
| 2 | 13.077.415/0001-05 | BB PREVIDENCIÁRIO FLUXO RF SIMPLES FIC FI – RESP LIM | Renda Fixa | 1,09% | 0,93% | 1,14% | 3,19% |
| 3 | 11.328.882/0001-35 | BB PREVIDENCIÁRIO RF IRF - M 1 TP FIC FIF – RESP LIM | Renda Fixa | 1,18% | 1,00% | 0,98% | 3,19% |
| 4 | 13.322.205/0001-35 | BB PREVIDENCIÁRIO RF IDKA 2 TP FIF – RESP LIM | Renda Fixa | 1,17% | 1,17% | 1,45% | 3,84% |
| 5 | 03.543.447/0001-03 | BB PREVIDENCIÁRIO RF IMA-B 5 LP FIC FIF RESP LIM | Renda Fixa | 1,18% | 1,20% | 1,37% | 3,80% |
| 6 | 49.963.751/0001-00 | BB PREV RF TÍTULOS PÚBLICOS VÉRTICE 2028 FIF – RESP LIM | Renda Fixa | 1,27% | 1,10% | 1,35% | 3,76% |
| 7 | 49.963.803/0001-30 | BB PREV RF TÍTULOS PÚBLICOS VÉRTICE 2032 FIF RESP LIM | Renda Fixa | 1,13% | 1,64% | 0,18% | 2,97% |
| 8 | 07.111.384/0001-69 | BB PREVIDENCIÁRIO RF IRF - M TP FIF – RESP LIM | Renda Fixa | 1,94% | 0,97% | -0,63% | 2,28% |
| 9 | 07.861.554/0001-22 | BB PREVIDENCIÁRIO RF IMA - B FIF RESP LIM | Renda Fixa | 0,97% | 1,77% | 0,13% | 2,89% |
| 10 | 07.442.078/0001-05 | BB PREVIDENCIÁRIO RF IMA - B TP FIF – RESP LIM | Renda Fixa | 0,98% | 1,78% | 0,14% | 2,92% |
| 11 | 08.973.948/0001-35 | BB AÇÕES SETOR FINANCEIRO FIC FIF – RESP LIM | Renda Variável | 14,79% | 3,62% | -6,49% | 11,23% |
| 12 | 30.518.554/0001-46 | BB AÇÕES PETROBRAS I FIF – RESP LIM | Renda Variável | 22,59% | 5,16% | 24,91% | 61,03% |
| 13 | 63.197.387/0001-38 | BB PREV FLUXO SOBERANO RENDA FIXA FIC FIF RESP LIM | Renda Fixa | 0,00% | 0,83% | 1,10% | 1,94% |
| 14 | 63.197.167/0001-04 | BB PREV RF REF DI LP PERFIL SOBERANO FIC FIF RESP LIM | Renda Fixa | 0,00% | 0,93% | 1,22% | 2,16% |
| 15 | 05.164.356/0001-84 | CAIXA BRASIL TÍTULOS PÚBLICOS FIF RF LP - RESP LIM | Renda Fixa | 1,21% | 0,99% | 1,16% | 3,39% |
| 16 | 10.740.670/0001-06 | CAIXA BRASIL IRF-M 1 TP FIF RF – RESP LIM | Renda Fixa | 1,19% | 1,01% | 0,98% | 3,21% |
| 17 | 11.060.913/0001-10 | CAIXA BRASIL IMA-B 5 TP FIF RF LP – RESP LIM | Renda Fixa | 1,18% | 1,19% | 1,38% | 3,80% |
| 18 | 17.502.937/0001-68 | CAIXA INSTITUCIONAL BDR NÍVEL I FIF AÇÕES – RESP LIM | Renda Variável | -3,21% | -5,18% | -3,71% | -11,63% |
| 19 | 15.154.220/0001-47 | CAIXA FIF AÇÕES SMALL CAPS ATIVO – Resp LIM | Renda Variável | 10,12% | 1,90% | -6,24% | 5,21% |
| 20 | 30.036.235/0001-02 | CAIXA FIF INDEXA BOLSA AMERICANA MULT LP – Resp Ltda | Investimentos Estruturados | 1,32% | -0,23% | -4,37% | -3,33% |
| 21 | 19.196.599/0001-09 | SICREDI - FIF INSTITUCIONAL RF IRF - M 1 – RESP LIM | Renda Fixa | 1,22% | 1,02% | 1,02% | 3,30% |
| 22 | 11.087.118/0001-15 | SICREDI - FIF CIC INSTITUCIONAL RF IMA - B LP – RESP LIM | Renda Fixa | 0,96% | 1,79% | 0,08% | 2,85% |
| 1 | | CDI | - | 1,16% | 1,00% | 1,21% | 3,41% |
| 2 | | IRF - M 1 | - | 1,20% | 1,02% | 1,02% | 3,28% |
| 3 | | IDKA 2 | - | 1,22% | 1,22% | 1,39% | 3,86% |
| 4 | | IMA - B 5 | - | 1,20% | 1,22% | 1,39% | 3,87% |
| 5 | | IPCA + 5,00% a.a. | - | 0,74% | 1,11% | 1,29% | 3,16% |
| 6 | | IRF - M | - | 1,96% | 0,99% | -0,59% | 2,36% |
| 7 | | IMA - B | - | 1,00% | 1,79% | 0,17% | 2,98% |
| 8 | | IFNC | - | 14,87% | 3,69% | -6,26% | 11,65% |
| 9 | | PETR3 | - | 24,01% | 5,79% | 26,16% | 65,51% |
| 10 | | BDR | - | -3,05% | -5,06% | -3,67% | -11,33% |
| 11 | | SMLL | - | 10,15% | 1,88% | -5,77% | 5,75% |

GRÁFICO COMPARATIVO DE RENTABILIDADE DOS ÍNDICES

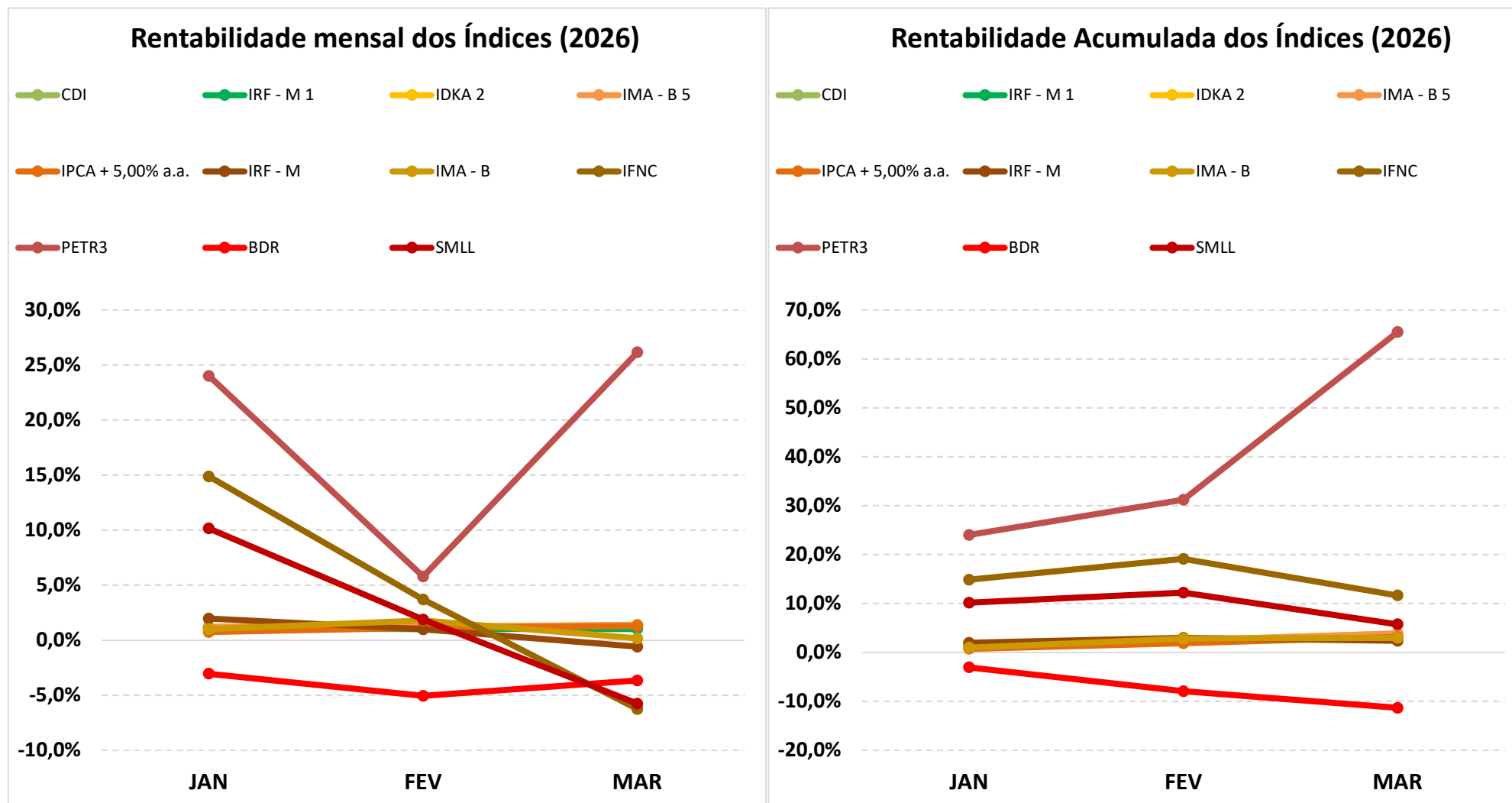

5.1-MELHOR DESEMPENHO TRIMESTRAL DOS INVESTIMENTOS

| | |
|------------------------------|-------------------------------------|
| FUNDO DE INVESTIMENTO | BB AÇÕES PETROBRAS I FIF – RESP LIM |
| CNPJ | 30.518.554/0001-46 |
| SEGMENTO | Renda Variável |

COMPORTAMENTO MENSAL

| JAN | FEV | MAR |
|--------|-------|--------|
| 22,59% | 5,16% | 24,91% |

Comportamento MENSAL no Trimestre

■ BB AÇÕES PETROBRAS I FIF – RESP LIM

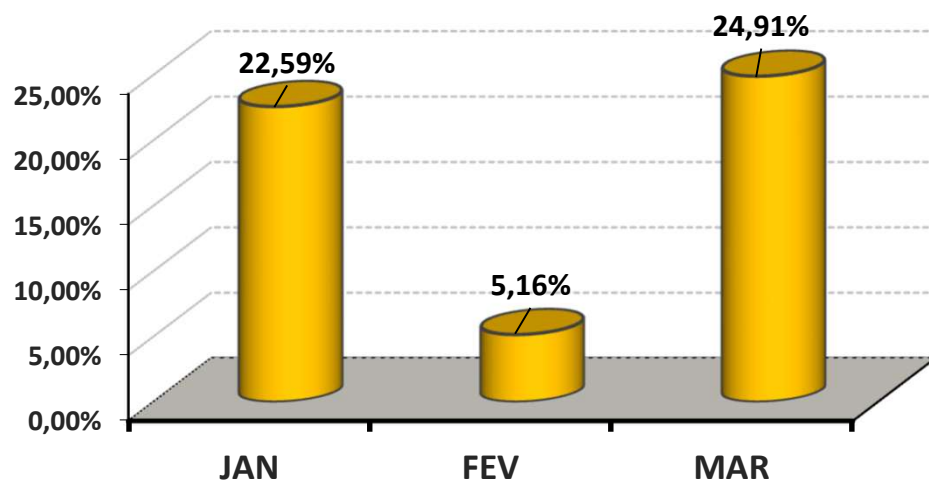

COMPORTAMENTO ACUMULADO

| JAN | FEV | MAR |
|--------|--------|--------|
| 22,59% | 28,92% | 61,03% |

Comportamento ACUMULADO no Trimestre

● BB AÇÕES PETROBRAS I FIF – RESP LIM

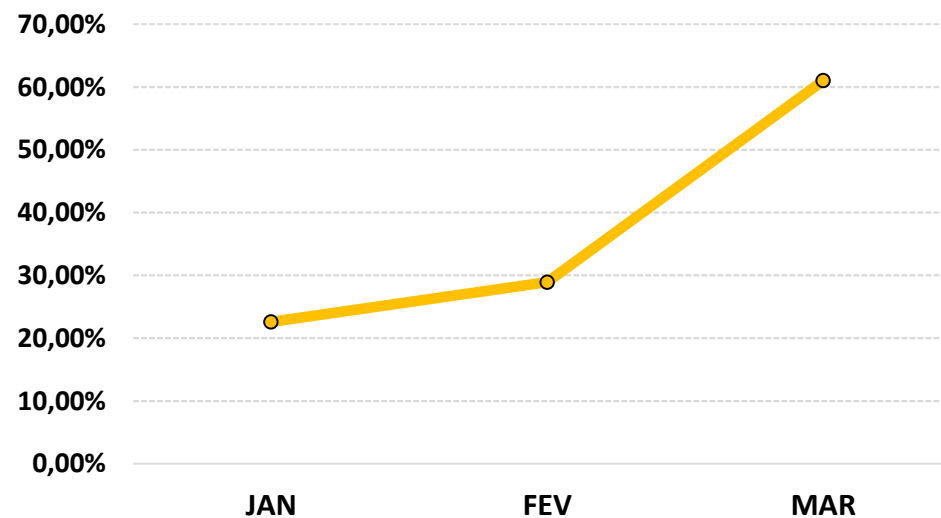

5.2-PIOR DESEMPENHO TRIMESTRAL DOS INVESTIMENTOS

| | |
|------------------------------|--|
| FUNDO DE INVESTIMENTO | CAIXA INSTITUCIONAL BDR NÍVEL I FIF AÇÕES – RESP LIM |
| CNPJ | 17.502.937/0001-68 |
| SEGMENTO | Renda Variável |

COMPORTAMENTO MENSAL

| JAN | FEV | MAR |
|--------|--------|--------|
| -3,21% | -5,18% | -3,71% |

Comportamento MENSAL no Trimestre

COMPORTAMENTO ACUMULADO

| JAN | FEV | MAR |
|--------|--------|---------|
| -3,21% | -8,22% | -11,63% |

Comportamento ACUMULADO no Trimestre

■ CAIXA INSTITUCIONAL BDR NÍVEL I FIF AÇÕES – RESP LIM

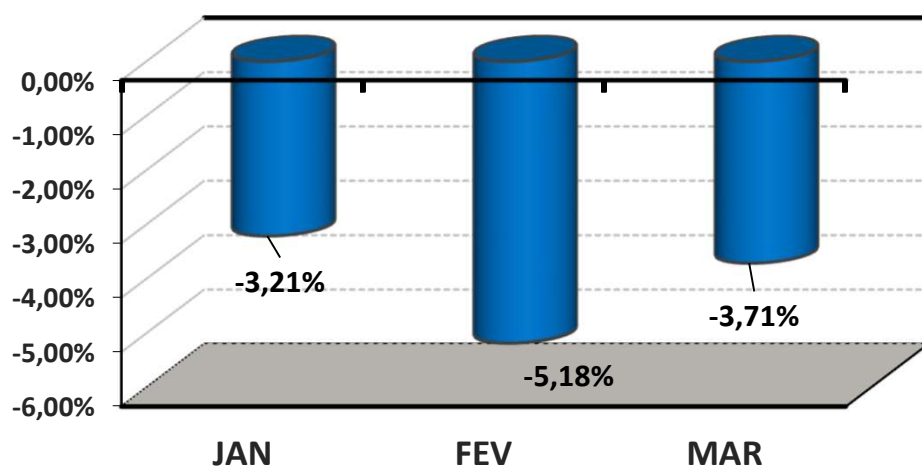

● CAIXA INSTITUCIONAL BDR NÍVEL I FIF AÇÕES – RESP LIM

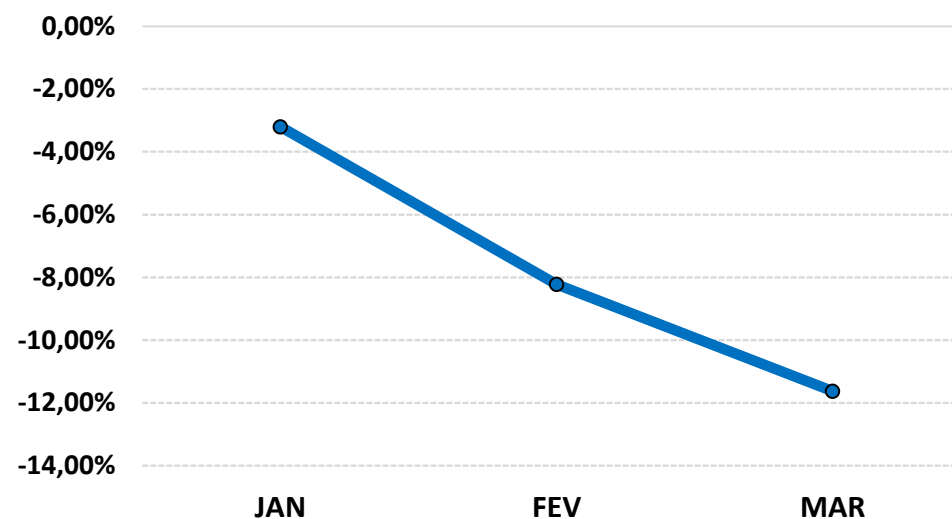

6-ANÁLISE DA CARTEIRA DE INVESTIMENTO - 1º TRIMESTRE - 2026

| | JAN | FEV | MAR |
|----------------------|--------|-------|--------|
| MENSAL | 1,65% | 1,25% | 0,81% |
| CDI | 1,16% | 1,00% | 1,21% |
| IBOVESPA | 12,56% | 4,09% | -0,70% |
| META ATUARIAL | 0,79% | 1,16% | 1,34% |

| | JAN | FEV | MAR |
|-------------------------------|--------|--------|--------|
| ACUMULADO DO TRIMESTRE | 1,65% | 2,93% | 3,76% |
| CDI | 1,16% | 2,17% | 3,41% |
| IBOVESPA | 12,56% | 17,16% | 16,34% |
| META ATUARIAL | 0,79% | 1,96% | 3,32% |

RENTABILIDADE ACUMULADA DO TRIMESTRE do PREVIQUAM: R\$ **2.886.152,36**

META ATUARIAL ACUMULADA DO TRIMESTRE: R\$ **2.580.141,36**

GANHO SOBRE A META ATUARIAL R\$ **306.011,00**

7-CONCLUSÃO

Atendendo o Art. 136º da Portaria MTP 1.467/2022, detalhado na página 4 deste relatório, segue abaixo uma análise da Carteira de Investimento PREVIQUAM, no 1º Trimestre/2026, analisando rentabilidade, risco das operações e aderência ao PAI/2026.

7.1.-RENTABILIDADE DA CARTEIRA TRIMESTRAL

A Carteira de Investimentos do PREVIQUAM, apresenta-se com uma rentabilidade acumulada no Trimestre de 3,76% a.a., enquanto o indicador de desempenho do mercado (CDI), obteve um rendimento acumulado no Trimestre de 3,41% a.a., ou seja, uma carteira que alcançou no período, uma rentabilidade de 110,22% sobre o índice de referência do mercado.

GRÁFICO DA RENTABILIDADE DA CARTEIRA X META ATUARIAL

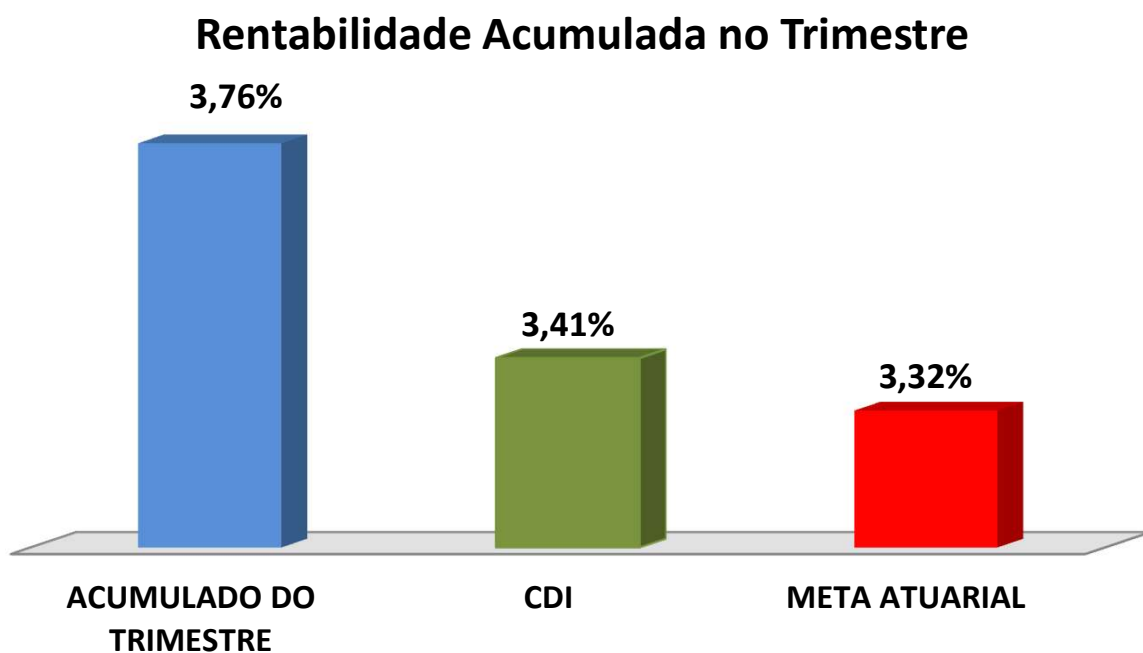

Rentabilidade Acumulada no Trimestre

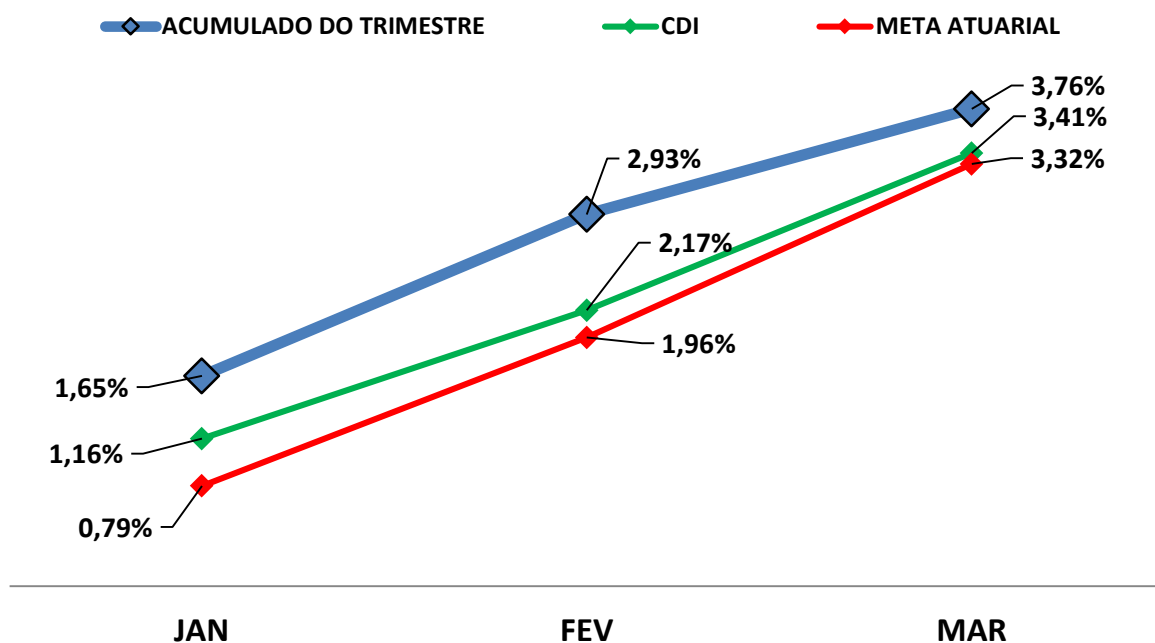

7.2-META ATUARIAL

Enquanto a rentabilidade acumulada no trimestre do PREVIQUAM é de 3,76% a.a., a Meta Atuarial acumulada no mesmo período é de 3,32%, representando 113,05% sobre a Meta Atuarial.

7.3-RISCOS

7.3.1-RISCO DE MERCADO

É o risco de oscilações de preços dos ativos conforme o cenário macroeconômico. Este risco é voltado para a volatilidade dos papéis, sobretudo de Renda Fixa (Títulos Públicos e fundos atrelados à inflação) e Renda Variável (ações, dólar e etc..).

Conforme a tabela abaixo, o PREVIQUAM aplica em alguns Fundos de Investimentos sensíveis às oscilações de mercado, conforme a classificação de Risco de Mercado, disponibilizado nas Lâminas de Informações Essenciais dos Fundos de Investimentos.

| Nº | FUNDOS DE INVESTIMENTO | RISCO DE MERCADO* |
|-----------|--|--------------------------|
| 1 | BB PREVIDENCIÁRIO RF REF DI LP PERFIL FIC FIF – RESP LIM | 2 - Baixo |
| 2 | BB PREVIDENCIÁRIO FLUXO RF SIMPLES FIC FI – RESP LIM | 1 - Muito Baixo |
| 3 | BB PREVIDENCIÁRIO RF IRF - M 1 TP FIC FIF – RESP LIM | 2 - Baixo |
| 4 | BB PREVIDENCIÁRIO RF IDKA 2 TP FIF – RESP LIM | 3 - Médio |
| 5 | BB PREVIDENCIÁRIO RF IMA-B 5 LP FIC FIF RESP LIM | 3 - Médio |
| 6 | BB PREV RF TÍTULOS PÚBLICOS VÉRTICE 2028 FIF – RESP LIM | 3 - Médio |
| 7 | BB PREV RF TÍTULOS PÚBLICOS VÉRTICE 2032 FIF RESP LIM | 3 - Médio |
| 8 | BB PREVIDENCIÁRIO RF IRF - M TP FIF – RESP LIM | 3 - Médio |
| 9 | BB PREVIDENCIÁRIO RF IMA - B FIF RESP LIM | 4 - Alto |
| 10 | BB PREVIDENCIÁRIO RF IMA - B TP FIF – RESP LIM | 4 - Alto |
| 11 | BB AÇÕES SETOR FINANCEIRO FIC FIF – RESP LIM | 5 - Muito Alto |
| 12 | BB AÇÕES PETROBRAS I FIF – RESP LIM | 5 - Muito Alto |
| 13 | BB PREV FLUXO SOBERANO RENDA FIXA FIC FIF RESP LIM | 1 - Muito Baixo |
| 14 | BB PREV RF REF DI LP PERFIL SOBERANO FIC FIF RESP LIM | 1 - Muito Baixo |
| 15 | CAIXA BRASIL TÍTULOS PÚBLICOS FIF RF LP - RESP LIM | 2 - Baixo |
| 16 | CAIXA BRASIL IRF-M 1 TP FIF RF – RESP LIM | 2 - Baixo |
| 17 | CAIXA BRASIL IMA-B 5 TP FIF RF LP – RESP LIM | 3 - Médio |
| 18 | CAIXA INSTITUCIONAL BDR NÍVEL I FIF AÇÕES – RESP LIM | 4 - Alto |
| 19 | CAIXA FIF AÇÕES SMALL CAPS ATIVO – Resp LIM | 4 - Alto |
| 20 | CAIXA FIF INDEXA BOLSA AMERICANA MULT LP – Resp Ltda | 3 - Médio |
| 21 | SICREDI - FIF INSTITUCIONAL RF IRF - M 1 – RESP LIM | 2 - Baixo |
| 22 | SICREDI - FIF CIC INSTITUCIONAL RF IMA - B LP – RESP LIM | 2 - Baixo |

* Definição da Instituição financeira. Quanto mais próximo do 5, maior o risco de mercado.

7.3.2-RISCO DE CRÉDITO

É a possibilidade do devedor não honrar seus compromissos. Nesse caso, investimentos que possuem risco de insolvência financeira são obrigados à se submeter a classificação de risco por Agências de Rating.

7.3.2.1-FUNDO DE INVESTIMENTO

O PREVIQUAM aplica em Fundos de Investimentos em Renda Fixa, Fundos de Renda Variável (FIAs e FIA-BDR Nível I) e Fundos Multimercados. Os Fundos de Renda Fixa, Fundos de Renda Variável (FIAs e FIA-BDR Nível I) e Fundos Multimercados não necessitam de Análise de Rating. Os Fundos de Investimentos em Ações e os Fundos Ações - BDR Nível I (cuja carteira é uma comunhão de ações de empresas estrangeiras negociadas no Brasil), são isentos de classificação de risco de crédito. Os Fundos Multimercado, são fundos cuja carteira é composta de ativos de renda fixa e ativos de renda variável, sem fator de concentração, e alguns podem possuir certa concentração em papéis privados que, por possuir risco de insolvência financeira são obrigados à se submeter a classificação de risco por Agências de Rating. Apesar dos Fundos serem isentos de classificação de risco de crédito, são considerados de Alto Risco de mercado que necessitam de estratégias de longo prazo, já definidas e aprovadas no PAI - Política Anual de Investimentos/2026. Abaixo segue a Classificação de Rating destes Fundos de Investimentos.

| Nº | FUNDO DE INVESTIMENTO | CLASSIFICAÇÃO DE RATING | |
|----|--|--------------------------------------|--------|
| | | AGÊNCIA | RATING |
| 1 | BB PREVIDENCIÁRIO RF REF DI LP PERFIL FIC FIF – RESP LIM | Não Disponibilizado pela Instituição | - |
| 2 | BB PREVIDENCIÁRIO FLUXO RF SIMPLES FIC FI – RESP LIM | Não Disponibilizado pela Instituição | - |
| 3 | BB PREVIDENCIÁRIO RF IRF - M 1 TP FIC FIF – RESP LIM | Não Disponibilizado pela Instituição | - |
| 4 | BB PREVIDENCIÁRIO RF IDKA 2 TP FIF – RESP LIM | Moodys América Latina | MQ1 |
| 5 | BB PREVIDENCIÁRIO RF IMA-B 5 LP FIC FIF RESP LIM | Não Disponibilizado pela Instituição | - |
| 6 | BB PREV RF TÍTULOS PÚBLICOS VÉRTICE 2028 FIF – RESP LIM | Não Disponibilizado pela Instituição | - |
| 7 | BB PREV RF TÍTULOS PÚBLICOS VÉRTICE 2032 FIF RESP LIM | Não Disponibilizado pela Instituição | - |
| 8 | BB PREVIDENCIÁRIO RF IRF - M TP FIF – RESP LIM | Não Disponibilizado pela Instituição | - |
| 9 | BB PREVIDENCIÁRIO RF IMA - B FIF RESP LIM | Não Disponibilizado pela Instituição | - |
| 10 | BB PREVIDENCIÁRIO RF IMA - B TP FIF – RESP LIM | Não Disponibilizado pela Instituição | - |
| 11 | BB AÇÕES SETOR FINANCEIRO FIC FIF – RESP LIM | Não Disponibilizado pela Instituição | - |
| 12 | BB AÇÕES PETROBRAS I FIF – RESP LIM | Não Disponibilizado pela Instituição | - |
| 13 | BB PREV FLUXO SOBERANO RENDA FIXA FIC FIF RESP LIM | Não Disponibilizado pela Instituição | - |

| Nº | FUNDO DE INVESTIMENTO | CLASSIFICAÇÃO DE RATING | |
|----|--|--------------------------------------|---------|
| | | AGÊNCIA | RATING |
| 14 | BB PREV RF REF DI LP PERFIL SOBERANO FIC FIF RESP LIM | Não Disponibilizado pela Instituição | - |
| 15 | CAIXA BRASIL TÍTULOS PÚBLICOS FIF RF LP - RESP LIM | Não Disponibilizado pela Instituição | - |
| 16 | CAIXA BRASIL IRF-M 1 TP FIF RF – RESP LIM | Fitch Rating | Forte |
| 17 | CAIXA BRASIL IMA-B 5 TP FIF RF LP – RESP LIM | Fitch Rating | Forte |
| 18 | CAIXA INSTITUCIONAL BDR NÍVEL I FIF AÇÕES – RESP LIM | Fitch Rating | “Forte” |
| 19 | CAIXA FIF AÇÕES SMALL CAPS ATIVO – Resp LIM | Fitch Rating | “Forte” |
| 20 | CAIXA FIF INDEXA BOLSA AMERICANA MULT LP – Resp Ltda | Não Disponibilizado pela Instituição | - |
| 21 | SICREDI - FIF INSTITUCIONAL RF IRF - M 1 – RESP LIM | Não Disponibilizado pela Instituição | - |
| 22 | SICREDI - FIF CIC INSTITUCIONAL RF IMA - B LP – RESP LIM | Não Disponibilizado pela Instituição | - |

7.3.2.2-INSTITUIÇÃO FINANCEIRA

Todos os envolvidos na gestão do Fundo de Investimento, incluindo as Instituições Financeiras, o Administrador, o Gestor e o Distribuidor necessitam de Análise de Rating. Abaixo segue a Classificação de Rating dos envolvidos na gestão e distribuição dos Fundos de Investimentos.

| Nº | INSTITUIÇÃO FINANCEIRA / ADMINISTRADOR / GESTOR / DISTRIBUIDOR | CLASSIFICAÇÃO DE RATING | |
|----|--|-------------------------|-----------|
| | | AGÊNCIA | RATING |
| 1 | BB Gestão de Recursos DTVM S.A. | Fitch Ratings | AA |
| 2 | CAIXA ASSET DTVM | Fitch Ratings | Excelente |
| 3 | Confederação Interestadual das Cooperativas Ligadas ao Sicredi | Fitch Ratings | AA |

7.3.3-RISCO DE LIQUIDEZ

É o risco de o investidor não conseguir dar liquidez ao ativo financeiro (vender) ou conseguir liquidez abaixo do preço de mercado ou abaixo do preço de aquisição (compra).

O PREVIQUAM possui 20 Fundo(s) de Investimento Aberto Sem Carência, e 2 Fundo(s) de Investimento Aberto Com Carência. Nesse caso, só poderá resgatar as cotas, após o término do prazo de carência, sendo opcional o resgate total ou parcial das cotas. Investimentos que possuem prazo para resgate, necessitam estar aderentes as obrigações financeiras do investidor.

7.4-ADERÊNCIA AO PAI

7.4.1-PERFIL DE RISCO (MERCADO)

PERFIL DOS INVESTIMENTOS

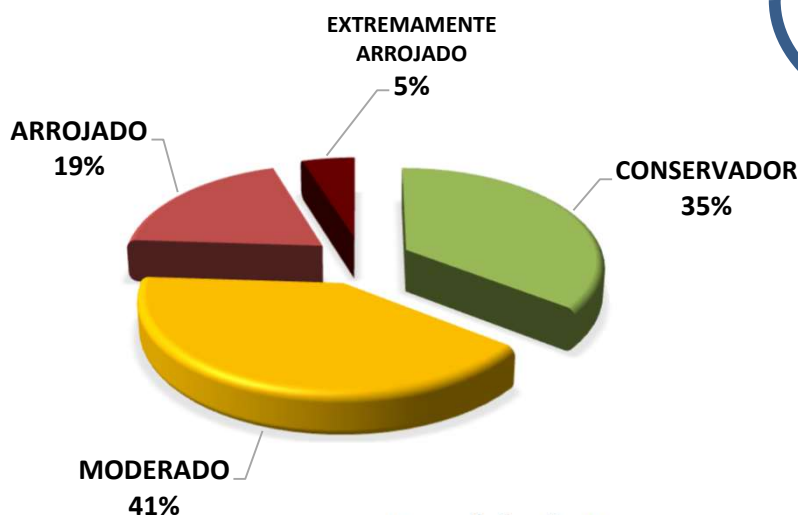

PERFIL 5
MODERADO

Descrição do Perfil de Investidor

Objetivo do perfil

Perfil que tem o objetivo de equilibrar os ganhos com a segurança da carteira de Investimentos. É mais familiarizado com investimentos de RENDA FIXA, equilibrando as aplicações em ativos com rentabilidades baixas, mas positiva e ativos que podem oscilar (inclusive fechando o mês negativo), mas que apresentam ganhos maiores em períodos mais longos.

Comportamento da carteira

A carteira com perfil MODERADO, busca investimentos que apresentam rentabilidades mensais positivas e investimentos que podem oferecer ganhos mais vultuosos no médio e longo prazo. Esse tipo de perfil tem dificuldade para conseguir cumprir a Meta Atuarial, principalmente em períodos de inflação em alta.

Classificação de Perfil de Investidor - Metodologia Atuarial Consultoria

| | | |
|--------------------|----|-------------------------------------|
| CONSERVADOR | 1 | EXTREMAMENTE CONSERVADOR |
| | 2 | CONSERVADOR |
| | 3 | CONSERVADOR COM TENDÊNCIA MODERADA |
| MODERADO | 4 | MODERADO COM TENDÊNCIA CONSERVADORA |
| | 5 | MODERADO |
| | 6 | MODERADO COM TENDÊNCIA ARROJADA |
| ARROJADO | 7 | ARROJADO COM TENDÊNCIA CONSERVADORA |
| | 8 | ARROJADO COM TENDÊNCIA MODERADA |
| | 9 | ARROJADO |
| | 10 | EXTREMAMENTE ARROJADO |

O atual perfil de risco do PREVIQUAM (PERFIL 5 - MODERADO), se encontra aderente ao Perfil de Risco proposto na Política Anual de Investimentos/2026.

7.4.2-RISCO DE CRÉDITO

A Política Anual de Investimentos/2026 do PREVIQUAM, determina que fundos de investimentos e Instituições Financeiras que necessitem de Análise de Rating, só receberão recursos do PREVIQUAM, caso sejam classificados, no mínimo, como MUITO BAIXO RISCO DE CRÉDITO (A+).

As Análises de Ratings encontradas dos Fundos de Investimentos, assim como das Instituições Financeiras, dos Administradores, dos Gestores e dos Distribuidores dos fundos, se encontram aderentes à Política Anual de Investimentos/2026 do PREVIQUAM.

7.4.3-RISCO DE LIQUIDEZ

7.4.3.1-OBRIGAÇÕES PREVIDENCIÁRIAS - CURTO PRAZO

Para resguardar o PREVIQUAM e minimizar o risco de liquidez no Curto Prazo foi definido na Política de Investimentos/2026, uma Separação de Recursos Financeiros, intitulada como RECURSOS DE CURTO PRAZO (RISCO DE MERCADO E LIQUIDEZ).

Na Política Anual de Investimentos/2026 do PREVIQUAM foi definido um valor de RECURSOS DE CURTO PRAZO (RISCO DE MERCADO E LIQUIDEZ) de R\$ 9.427.000,00 Milhões de reais. Atualmente, a necessidade de RECURSOS DE CURTO PRAZO do PREVIQUAM é de R\$ 7.251.538,46 e o Saldo financeiro em Fundos para RECURSOS DE CURTO PRAZO está em R\$ 16.698.225,78 Milhões de reais.

As Obrigações Previdenciárias no Curto Prazo, ou seja, a necessidade financeira do PREVIQUAM estão aderentes a Política Anual de Investimentos/2026 e a sua capacidade financeira no Curto Prazo.

7.4.3.2-OBRIGAÇÕES PREVIDENCIÁRIAS - MÉDIO e LONGO PRAZO

O investimento com prazo de duração mais longo que o PREVIQUAM possui na sua carteira de investimento, tem liquidez à partir de 2032, representando 11,01% de seus recursos financeiros.

De acordo com o Estudo de Duration do Fluxo de Caixa do Plano Previdenciário, informado na Política Anual de Investimentos/2026, o PREVIQUAM irá começar a consumir os seus recursos, à partir do ano de 2032.

As Obrigações Previdenciárias a Médio e Longo Prazo do PREVIQUAM estão aderentes a Política Anual de Investimentos/2026 e a sua capacidade e necessidade financeira a Médio e Longo prazo.

As recomendações e as análises efetuadas seguem as disposições estabelecidas na **Resolução CMN 5.272/2025**, tendo presente as condições de segurança, rentabilidade, solvência, liquidez, motivação, adequação as obrigações previdenciárias e transparência.

É o Relatório.



Igor França Garcia
Atuário MIBA/RJ 1.659

Certificação de Especialista em Investimento - CEA
Consultor de Investimentos credenciado pela CVM